

**FUNZIONI URBANISTICHE ASSOCIATE**

**FUNZIONE “CATASTO DEI BOSCHI E DEI PASCOLI PERCORSI DAL FUOCO”**

*Comuni di: Buti, Bientina, Calcinaia, Capannoli, Casciana Terme Lari, Crespina Lorenzana, Palaia, Pontedera.*

---

**CATASTO DEI BOSCHI E DEI PASCOLI, SITUATI ENTRO  
50MT DAI BOSCHI, PERCORSI DAL FUOCO**

Art. 70 ter Legge Regionale n.39/2000

**AGGIORNAMENTO AL 31/12/2022**

**Comuni interessati da incendi:**

**Bientina - Buti - Calcinaia - Capannoli - Casciana Terme Lari -  
Crespina Lorenzana – Palaia - Pontedera**

**DEFINITIVO**

**GIUGNO 2023**

## **Premessa**

La legge quadro in materia di incendi boschivi n. 353/2000 definisce divieti, prescrizioni e sanzioni sulle zone boschive e sui pascoli i cui soprassuoli siano stati percorsi dal fuoco prevedendo la possibilità, da parte dei comuni, di apporre, a seconda dei casi, vincoli di diversa natura sulle zone interessate.

La definizione di incendio boschivo viene fissata in termini precisi e oggettivi dalla stessa Legge quadro, dove l'incendio boschivo viene definito **“Un fuoco con suscettività ad espandersi su aree boscate, cespugliate o arborate, comprese eventuali strutture ed infrastrutture antropizzate poste all'interno delle predette aree, oppure su terreni coltivati o incolti e pascoli limitrofi a dette aree”**.

In particolare la legge stabilisce vincoli temporali che regolano l'utilizzo dell'area interessata ad incendio: un vincolo quindicennale, un vincolo decennale ed un ulteriore vincolo di cinque anni.

Innanzitutto le zone boschive ed i pascoli i cui soprassuoli siano stati percorsi dal fuoco non possono avere una destinazione diversa da quella preesistente all'incendio per almeno quindici anni (vincolo quindicennale), è comunque consentita la costruzione di opere pubbliche necessarie alla salvaguardia della pubblica incolumità e dell'ambiente.

Inoltre, sulle zone boschive e sui pascoli i cui soprassuoli siano stati percorsi dal fuoco, è vietata per dieci anni la realizzazione di edifici nonché di strutture e infrastrutture finalizzate ad insediamenti civili ed attività produttive, fatti salvi i casi in cui per detta realizzazione sia stata già rilasciata, in data precedente l'incendio e sulla base degli strumenti urbanistici vigenti a tale data, la relativa autorizzazione o concessione.

Infine sono vietate per cinque anni, sui predetti soprassuoli, le attività di rimboschimento e di ingegneria ambientale sostenute con risorse finanziarie pubbliche, salvo specifica autorizzazione concessa dal Ministro dell'Ambiente e della Tutela del Territorio (oggi Ministero Dell'ambiente e della Sicurezza Energetica MASE vedi <https://www.mase.gov.it/pagina/attivita-antincendi-boschivi>), per le aree naturali protette statali, o dalla regione competente, negli altri casi, per documentate situazioni di dissesto idrogeologico e nelle situazioni in cui sia urgente un intervento per la tutela di particolari valori ambientali e paesaggistici.

Per l'apposizione dei suddetti vincoli secondo le disposizioni dell'articolo 75 bis della LR 39/00 i Comuni devono censire in un apposito catasto i boschi percorsi da fuoco e, nella fascia entro cinquanta metri da tali boschi, i soli pascoli percorsi dal fuoco, avvalendosi anche dei rilievi effettuati dai Carabinieri Forestali.

Lo stesso articolo di legge stabilisce che, entro il 31 maggio di ogni anno, i Comuni censiscono gli incendi verificatisi sul proprio territorio nell'annualità precedente e aggiornano il catasto, con l'imposizione dei relativi vincoli previsti dalla normativa vigente e provvedendo alla cancellazione delle prescrizioni, allo scadere dei rispettivi periodi di divieto.

Contestualmente l'elenco degli incendi boschivi censiti dal Comune per l'annualità precedente deve essere trasmesso al Settore Forestazione della Regione Toscana, dando comunicazione dell'aggiornamento dei divieti previsto dall'art. 76, commi 4, 5 e 7 della LR 39/00. La comunicazione deve essere trasmessa alla Regione anche nel caso in cui non ci siano stati incendi sul territorio comunale, al fine di dare conto della tenuta aggiornata del catasto incendi boschivi.

A livello nazionale sono recentemente intervenute delle modifiche importanti introdotte dal decreto-legge 8 settembre 2021, n. 120, recepite con Legge di conversione 8 novembre 2021, n.155 recante “Disposizioni per il contrasto agli incendi boschivi e altre misure urgenti di protezione civile”, nello specifico, all'art. 3, comma 1, si stabilisce che il Comando Unità Forestali,



Ambientali e Agroalimentari dell'Arma dei Carabinieri è incaricato, nell'ambito dei propri compiti istituzionali, di provvedere – entro 45 giorni dall'estinzione dell'incendio – al rilievo delle aree percorse dal fuoco. Inoltre, entro il 1 aprile di ogni anno, deve rendere disponibili alle Regioni e ai Comuni interessati i conseguenti aggiornamenti su apposito supporto digitale.

La procedura amministrativa delineata dalla Legge prevede che una volta individuate le particelle catastali interessate dagli incendi, venga prodotto un elenco provvisorio delle stesse che verrà affisso all'Albo Pretorio del Comune per 30 giorni, durante tale periodo è prevista la possibilità, per i cittadini interessati, di presentare ricorso contro l'apposizione del vincolo. Trascorso tale periodo senza che siano state sollevate obiezioni, il vincolo risulta attivo a tutti gli effetti.

In osservanza a quanto previsto dalla legislazione vigente, I Comuni di Buti (dal 2022), Bientina, Calcinaia, Capannoli, Casciana Terme Lari, Crespina Lorenzana, Palaia e Pontedera hanno deciso di affidare all'Unione dei Comuni della Valdera la gestione del Servizio "Catasto incendi", ai sensi dell' art.6 comma 2 dello Statuto dell'Unione.

In data 16/05/2022 è stato pubblicato sul sito e all'albo pretorio dell'Unione Valdera il CATASTO PROVVISORIO per la presentazione di eventuali osservazioni, nella stessa data, con protocollo n°26928, lo stesso è stato inviato a tutti i Comuni dell'Unione ed a quelli convenzionati con richiesta di pubblicazione per 30 giorni al proprio albo pretorio e sito internet per garantire la massima pubblicità.

Non essendo arrivata nessuna osservazione in data 16 giugno 2023 il Servizio Funzioni Urbanistiche ha provveduto alla redazione del CATASTO DEFINITIVO per l'approvazione degli elenchi e delle perimetrazioni.

L'elaborato ottenuto, con la procedura sotto descritta, in conformità con la normativa vigente, una volta approvato definitivamente, definisce nelle particelle individuate divieti e prescrizioni riguardo alle possibilità di intervento relativamente all'attività venatoria, al pascolo, alle trasformazioni urbanistiche e alla realizzazione di infrastrutture ai sensi dell'art. 76 commi 4, 5 e 7 della L.R. 39/2000 e s.m.i.

### ***Procedimento per l'aggiornamento al 31/12/2022 dei boschi e dei pascoli, situati entro 50 metri dai boschi percorsi dal fuoco***

Il Servizio Funzioni Urbanistiche Associate dell'Unione Valdera, delegato alla redazione del catasto dei boschi percorsi dal fuoco dei Comuni di Buti, Bientina, Calcinaia, Capannoli, Casciana Terme Lari, Crespina Lorenzana, Palaia e Pontedera, avvalendosi dei rilievi eseguiti dall'Arma dei Carabinieri - Comando Unità per la Tutela Forestale, Ambientale e Agroalimentare, ha redatto un elenco dei boschi percorsi dal fuoco all'interno del territorio dei comuni convenzionati, al fine di individuare la delimitazione delle aree da inserire nel catasto dei boschi e dei pascoli, situati entro 50 metri dai boschi percorsi dal fuoco. L'elenco è aggiornato al 31/12/2022

L'Arma dei Carabinieri - Comando Unità per la Tutela Forestale, Ambientale e Agroalimentare, che istituzionalmente svolge un compito di salvaguardia del patrimonio forestale nazionale, ha un ruolo attivo nelle attività di prevenzione e lotta agli incendi. In tema di incendi boschivi, le attività dell'Arma dei Carabinieri - Comando Unità per la Tutela Forestale, Ambientale e Agroalimentare

non si limitano alla sola attività di prevenzione e di intervento degli incendi, ma comprendono una serie di attività collaterali che prevedono la raccolta di tutte le informazioni a corredo di ciascun evento, comprese la perimetrazione e la misurazione delle superfici percorse dal fuoco.

Il portale SIM (Sistema Informativo della Montagna) mette a disposizione dei diversi soggetti istituzionali (regioni, Prefetti) e dei Comuni interessati, specifici servizi software di supporto alla istituzione del catasto delle aree boscate percorse dal fuoco. A partire dai perimetri degli incendi censiti dall'Arma dei Carabinieri - Comando Unità per la Tutela Forestale, Ambientale e Agroalimentare nel corso delle diverse campagne AIB e registrati in termini di precisione della componente geometrica nella banca dati è possibile effettuare l'estrazione ed individuazione delle particelle catastali afferenti all'area incendiata a partire dalla base dati catastale presente nel SIAN (Sistema Informativo Agricolo nazionale).

Infatti nella banca dati SIAN è presente la cartografia catastale relativa all'intero territorio nazionale messa a disposizione dall'Agenzia del Territorio (che nelle zone non interessate da controlli agricoli comunitari può non essere aggiornata alla attualità).

L'individuazione delle particelle catastali interessate dagli incendi viene effettuata attraverso la sovrapposizione dello strato vettoriale "Rilevamento Aree Percorse da incendio" con i corrispondenti fogli catastali raster o vettoriali. Le attività per la determinazione della lista delle particelle è differenziata a seconda del formato della banca dati catastale nella provincia interessata, se la cartografia è interamente digitalizzata in formato vettoriale il sistema determina in automatico le particelle che ricadono all'interno del perimetro dell'incendio attraverso un'intersezione tra gli stati tematici; laddove la cartografia catastale è in formato raster o è presente la mappa catastale digitalizzata con indicazione del centro della particella (centroide) è necessario effettuare un'operazione di fotointerpretazione per determinare le particelle interessate dall'incendio (la particella potrebbe essere percorsa dall'incendio ma il suo centro è fuori dal perimetro).

Si è quindi proceduto a controllare la corrispondenza dei dati rilevati e restituiti in formato shapefile con i fogli catastali digitali disponibili sul portale della Regione Toscana.

Le perimetrazioni del CFS sono state quindi elaborate con software GIS sovrapponendole ai fogli catastali in modo da individuare la superficie e le particelle catastali di bosco e di pascolo interessate da incendi boschivi **Fig da 1 a 18**.

Ad ogni area così individuata sono stati attribuiti: un codice id progressivo, data dell'incendio, comune, località, i riferimenti catastali (Foglio e Particella), la superficie, e la scadenza dei divieti, il tutto indicato nella tabella riportata di seguito (**TAB. 1**) dove è riepilogata la situazione aggiornata al 31/12/2022.

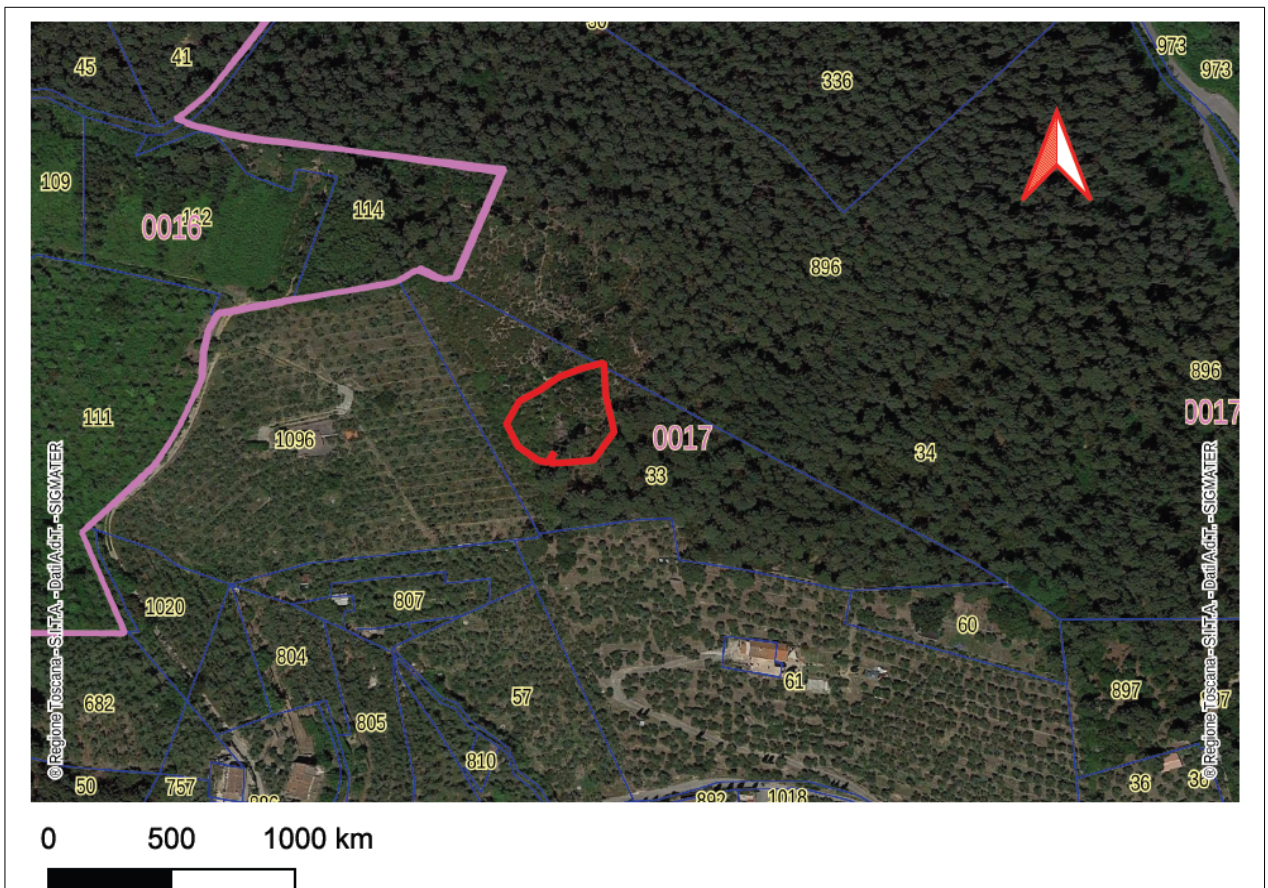



**FIG 2**

INCENDIO ID\_30

		<b>Comando Unita' Forestali, Ambientali e Agroalimentari Carabinieri</b> Rilievo delle aree percorse dal fuoco					
		<b>Regione</b>	TOSCANA	<b>Provincia</b>	PISA		
<b>Comune</b>	BUTI						
<b>Localita'</b>	lecceta						
<b>Data incendio</b>			14/05/2022				
<b>Superficie boschiva percorsa dal fuoco (Ha)</b>			00.09.76				
<b>Superficie non boschiva percorsa dal fuoco (Ha)</b>			00.00.00				
<b>Di cui superficie pascoliva percorsa dal fuoco (Ha)</b>			00.00.00				
<b>Totale superficie percorsa dal fuoco (Ha)</b>			00.09.76				
Lista delle particelle interessate							
Codice nazionale	Foglio	Particella Ettari, Are, Centiare	Sub	Allegato	Sviluppo	Superficie percorsa, Are, Centiare	Superficie totale, Are, Centiare
B303	17	00033		0	0	976	8670
B303	17	00896		0	0	0	55537





**FIG 3**

INCENDIO ID\_31

		<b>Comando Unita' Forestali, Ambientali e Agroalimentari Carabinieri</b> Rilievo delle aree percorse dal fuoco					
		<b>Regione</b>	TOSCANA	<b>Provincia</b>	PISA		
<b>Comune</b>	BUTI						
<b>Localita'</b>	Maestraccio						
<b>Data incendio</b>	07/09/2022						
<b>Superficie boschiva percorsa dal fuoco (Ha)</b>	00.89.07						
<b>Superficie non boschiva percorsa dal fuoco (Ha)</b>	00.00.00						
<b>Di cui superficie pascoliva percorsa dal fuoco (Ha)</b>	00.00.00						
<b>Totale superficie percorsa dal fuoco (Ha)</b>	00.89.07						
Lista delle particelle interessate							
Codice nazionale	Foglio	Particella Ettari, Are, Centiare	Sub	Allegato	Sviluppo	Superficie percorsa, Are, Centiare	Superficie totale, Are, Centiare
B303	22	00095		0	0	1579	21979
B303	22	00096		0	0	1	3371
B303	22	00101		0	0	7294	73804







**FIG 5**

INCENDIO ID\_33

		<p align="center"><b>Comando Unita' Forestali, Ambientali e Agroalimentari Carabinieri</b> Rilievo delle aree percorse dal fuoco</p>					
		Regione	TOSCANA	Provincia	PISA		
Comune	CALCINAIA						
Localita'	montecchio						
Data incendio	21/03/2022						
Superficie boschiva percorsa dal fuoco (Ha)	00.09.18						
Superficie non boschiva percorsa dal fuoco (Ha)	00.00.00						
Di cui superficie pascoliva percorsa dal fuoco (Ha)	00.00.00						
<b>Totale superficie percorsa dal fuoco (Ha)</b>	<b>00.09.18</b>						
Lista delle particelle interessate							
Codice nazionale	Foglio	Particella Ettari, Are, Centiare	Sub	Allegato	Sviluppo	Superficie percorsa, Are, Centiare	Superficie totale, Are, Centiare
B392	11	00593		0	0	918	15104

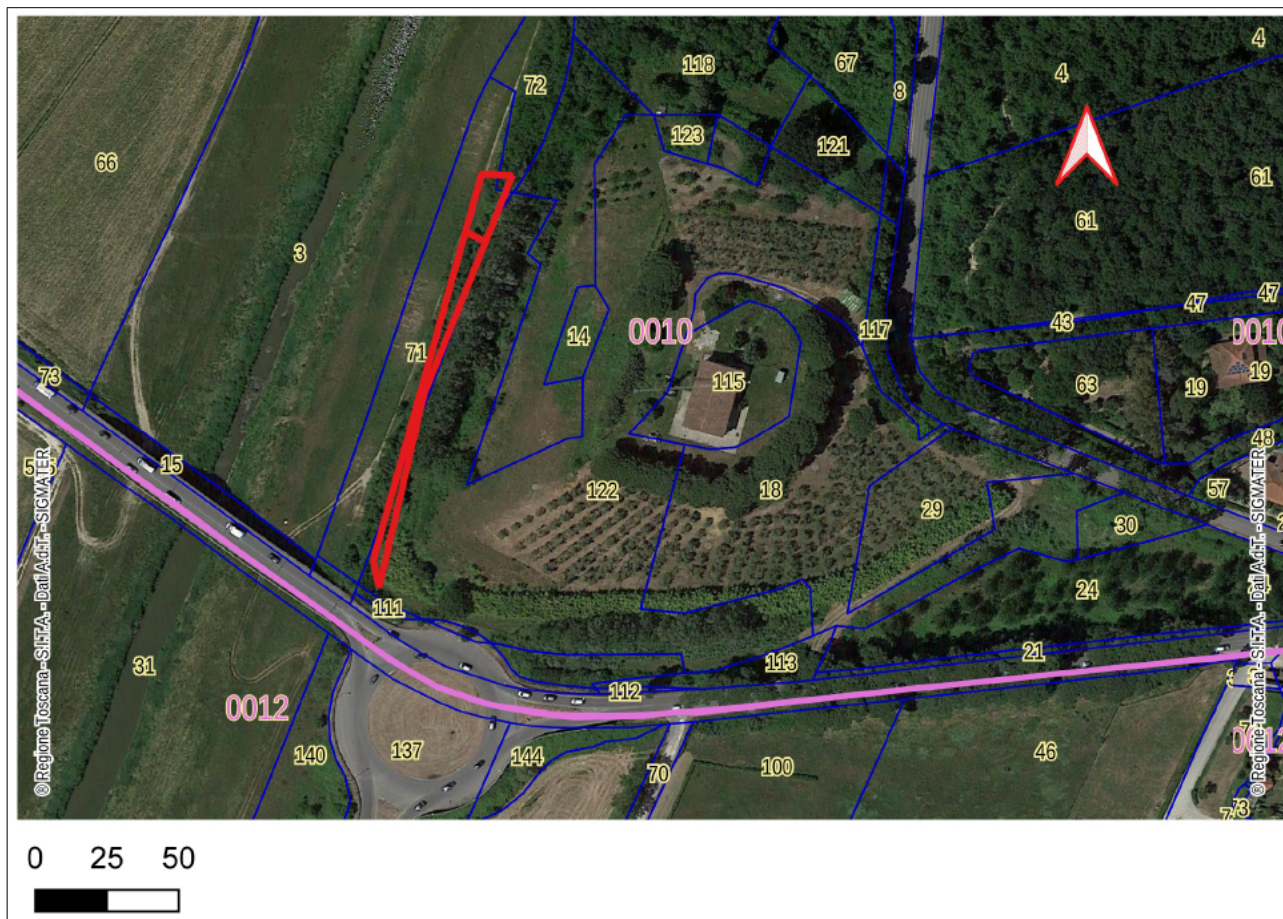



**FIG 6**

INCENDIO ID\_34

		<b>Comando Unita' Forestali, Ambientali e Agroalimentari Carabinieri</b> Rilievo delle aree percorse dal fuoco					
		<b>Regione</b> <b>Comune</b> <b>Localita'</b>	TOSCANA CALCINAIA Il Monte	<b>Provincia</b>	PISA		
<b>Data incendio</b>		20/07/2022					
<b>Superficie boschiva percorsa dal fuoco (Ha)</b>		00.02.04					
<b>Superficie non boschiva percorsa dal fuoco (Ha)</b>		00.04.48					
<b>Di cui superficie pascoliva percorsa dal fuoco (Ha)</b>		00.00.00					
<b>Totale superficie percorsa dal fuoco (Ha)</b>		00.06.52					
Lista delle particelle interessate							
Codice nazionale	Foglio	Particella Ettari, Are, Centiare	Sub	Allegato	Sviluppo	Superficie percorsa, Are, Centiare	Superficie totale, Are, Centiare
B392	10	00071		0	0	448	3119
B392	10	00072		0	0	27	1221
B392	10	00107		0	0	177	16568

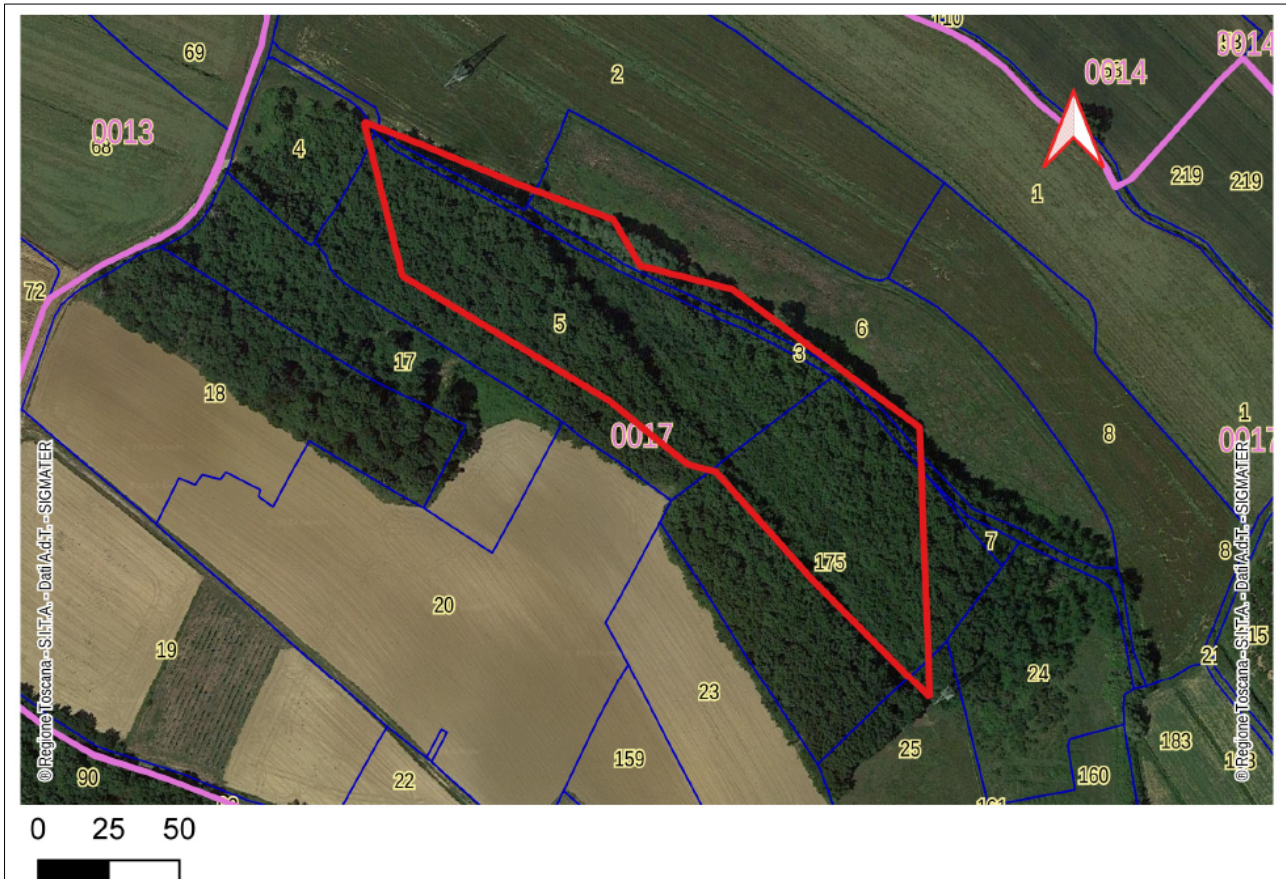



**FIG 7**

INCENDIO ID\_35

		<b>Comando Unita' Forestali, Ambientali e Agroalimentari Carabinieri</b> Rilievo delle aree percorse dal fuoco					
		<b>Regione</b> <b>Comune</b> <b>Localita'</b>	TOSCANA CAPANNOLI SANTO PIETRO BELVEDERE	<b>Provincia</b>	PISA		
<b>Data incendio</b>		20/07/2022					
<b>Superficie boschiva percorsa dal fuoco (Ha)</b>		01.28.83					
<b>Superficie non boschiva percorsa dal fuoco (Ha)</b>		00.00.00					
<b>Di cui superficie pascoliva percorsa dal fuoco (Ha)</b>		00.00.00					
<b>Totale superficie percorsa dal fuoco (Ha)</b>		01.28.83					
Lista delle particelle interessate							
Codice nazionale	Foglio	Particella Ettari, Are, Centiare	Sub	Allegato	Sviluppo	Superficie percorsa, Are, Centiare	Superficie totale, Are, Centiare
B647	17	00002		0	0	220	18039
B647	17	00003		0	0	713	1317
B647	17	00004		0	0	14	2018
B647	17	00005		0	0	6915	9439
B647	17	00006		0	0	631	8725
B647	17	00025		0	0	51	2484
B647	17	00175		0	0	4338	8667

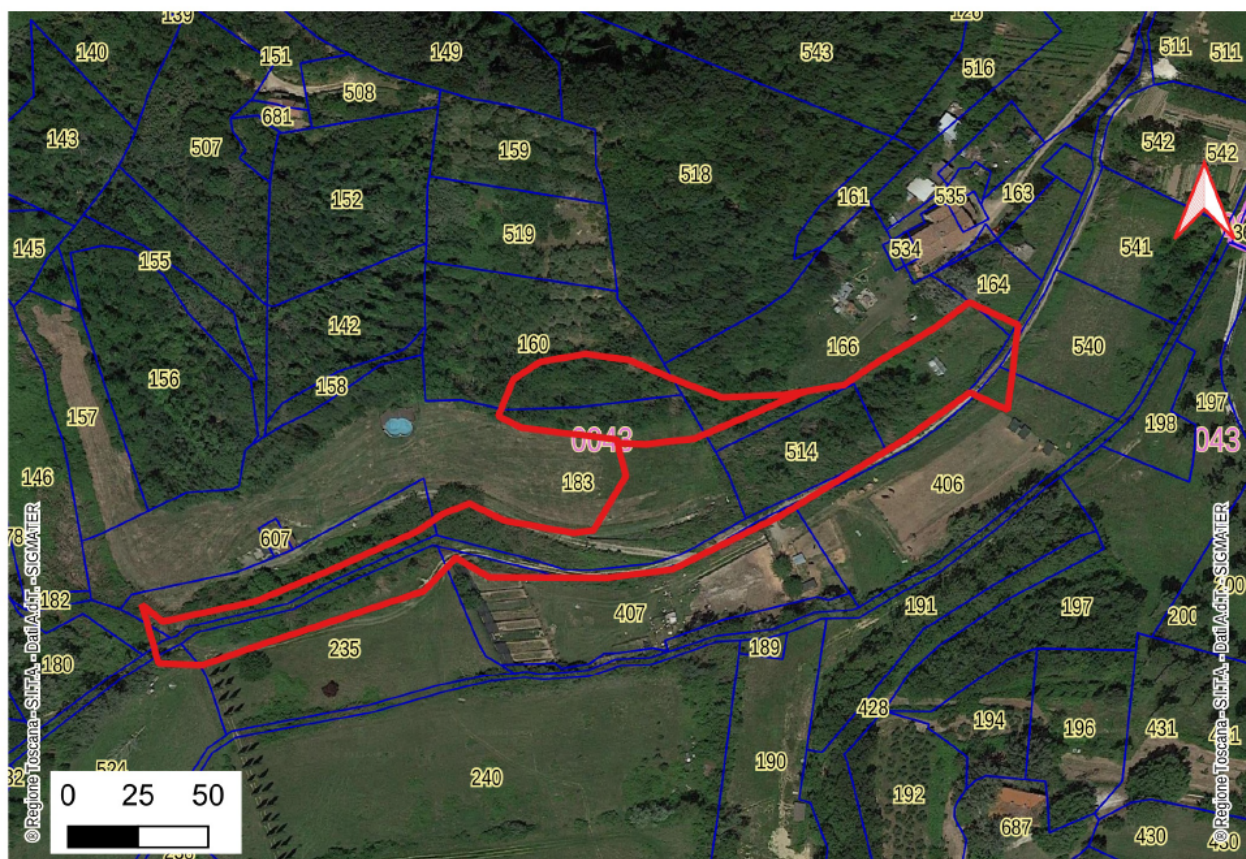



**FIG 8**

INCENDIO ID\_36

		<b>Comando Unita' Forestali, Ambientali e Agroalimentari Carabinieri</b> Rilievo delle aree percorse dal fuoco					
<b>Regione</b>	TOSCANA	<b>Provincia</b>	PISA				
<b>Comune</b>	CASCIANA TERME LARI						
<b>Localita'</b>	SAN RUFFINO						
<b>Data incendio</b>	06/03/2022						
<b>Superficie boschiva percorsa dal fuoco (Ha)</b>	00.19.79						
<b>Superficie non boschiva percorsa dal fuoco (Ha)</b>	00.84.59						
<b>Di cui superficie pascoliva percorsa dal fuoco (Ha)</b>	00.00.00						
<b>Totale superficie percorsa dal fuoco (Ha)</b>	01.04.38						
Lista delle particelle interessate							
Codice nazionale	Foglio	Particella Ettari, Are, Centiare	Sub	Allegato	Sviluppo	Superficie percorsa, Are, Centiare	Superficie totale, Are, Centiare
N916	43	00160		0	0	796	3613
N916	43	00164		0	0	38	654
N916	43	00166		0	0	1907	5350
N916	43	00181		0	0	17	390
N916	43	00183		0	0	3157	10182
N916	43	00186		0	0	340	1897
N916	43	00235		0	0	1144	4094
N916	43	00406		0	0	158	4112
N916	43	00407		0	0	324	3995
N916	43	00514		0	0	1490	1490
N916	43	00524		0	0	66	14629
N916	43	00540		0	0	50	1869





**FIG 9**

INCENDIO ID\_37

		<b>Comando Unita' Forestali, Ambientali e Agroalimentari Carabinieri</b> Rilievo delle aree percorse dal fuoco					
		<b>Regione</b> TOSCANA <b>Comune</b> CASCIANA TERME LARI <b>Localita'</b> N.D. per il comune 050040	<b>Provincia</b> PISA				
<b>Data incendio</b> 31/05/2022 <b>Superficie boschiva percorsa dal fuoco (Ha)</b> 00.10.91 <b>Superficie non boschiva percorsa dal fuoco (Ha)</b> 00.00.00 <b>Di cui superficie pascoliva percorsa dal fuoco (Ha)</b> 00.00.00 <b>Totale superficie percorsa dal fuoco (Ha)</b> 00.10.91							
Lista delle particelle interessate							
Codice nazionale	Foglio	Particella Ettari, Are, Centiare	Sub	Allegato	Sviluppo	Superficie percorsa, Are, Centiare	Superficie totale, Are, Centiare
N916	6	00068		0	0	2	6969
N916	6	00082		0	0	957	11794

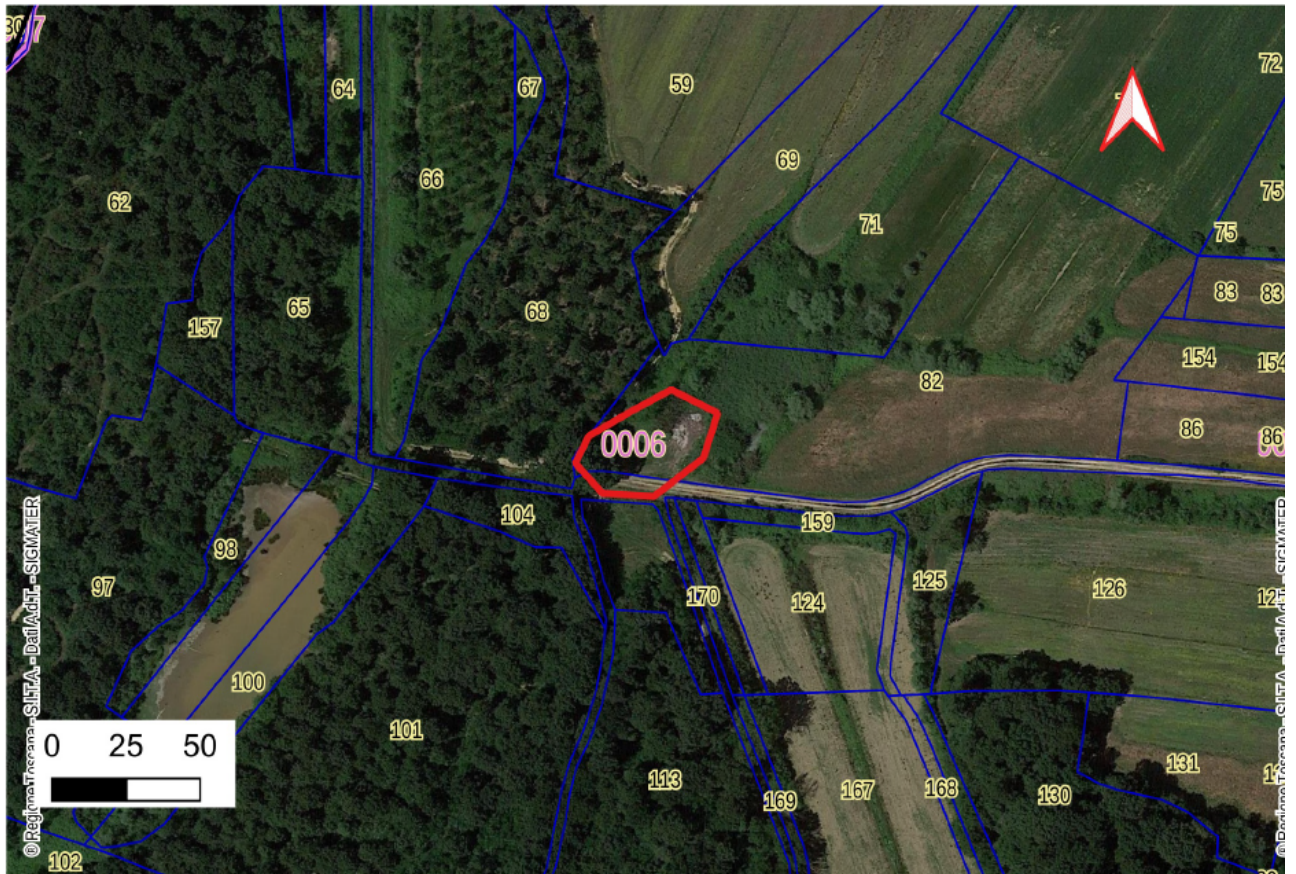



FIG 10

INCENDIO ID\_38



		<b>Comando Unita' Forestali, Ambientali e Agroalimentari Carabinieri</b> Rilievo delle aree percorse dal fuoco					
		<b>Regione</b> TOSCANA	<b>Provincia</b> PISA				
<b>Comune</b> CASCIANA TERME LARI							
<b>Localita'</b> N.D. per il comune 050040							
<b>Data incendio</b>		18/06/2022					
<b>Superficie boschiva percorsa dal fuoco (Ha)</b>		00.02.54					
<b>Superficie non boschiva percorsa dal fuoco (Ha)</b>		00.67.09					
<b>Di cui superficie pascoliva percorsa dal fuoco (Ha)</b>		00.00.00					
<b>Totale superficie percorsa dal fuoco (Ha)</b>		00.69.63					
Lista delle particelle interessate							
Codice nazionale	Foglio	Particella Ettari, Are, Centiare	Sub	Allegato	Sviluppo	Superficie percorsa, Are, Centiare	Superficie totale, Are, Centiare
N917	7	00324		0	0	799	3550
N917	7	00325		0	0	1676	8382
N917	7	00352		0	0	133	7802
N917	7	00354		0	0	0	559
N917	7	00356		0	0	4355	10767





FIG 11

INCENDIO ID\_39

		<b>Comando Unita' Forestali, Ambientali e Agroalimentari Carabinieri</b> Rilievo delle aree percorse dal fuoco					
<b>Regione</b>	TOSCANA	<b>Provincia</b>	PISA				
<b>Comune</b>	CASCIANA TERME LARI						
<b>Localita'</b>	SAN RUFFINO						
<b>Data incendio</b>	09/07/2022						
<b>Superficie boschiva percorsa dal fuoco (Ha)</b>	00.00.00						
<b>Superficie non boschiva percorsa dal fuoco (Ha)</b>	00.04.57						
<b>Di cui superficie pascoliva percorsa dal fuoco (Ha)</b>	00.00.00						
<b>Totale superficie percorsa dal fuoco (Ha)</b>	00.04.57						
Lista delle particelle interessate							
Codice nazionale	Foglio	Particella Ettari, Are, Centiare	Sub	Allegato	Sviluppo	Superficie percorsa, Are, Centiare	Superficie totale, Are, Centiare
N916	34	00654		0	0	457	8289



**FIG 12**

INCENDIO ID\_40



**Comando Unita' Forestali, Ambientali e Agroalimentari Carabinieri**  
Rilievo delle aree percorse dal fuoco

<b>Regione</b>	TOSCANA	<b>Provincia</b>	PISA
<b>Comune</b>	CASCIANA TERME		
	LARI		
<b>Localita'</b>	SAN RUFFINO		

<b>Data incendio</b>	16/07/2022
<b>Superficie boschiva percorsa dal fuoco (Ha)</b>	00.05.37
<b>Superficie non boschiva percorsa dal fuoco (Ha)</b>	00.00.00
<b>Di cui superficie pascoliva percorsa dal fuoco (Ha)</b>	00.00.00
<b>Totale superficie percorsa dal fuoco (Ha)</b>	00.05.37

Lista delle particelle interessate							
Codice nazionale	Foglio	Particella Ettari, Are, Centiare	Sub	Allegato	Sviluppo	Superficie percorsa, Are, Centiare	Superficie totale, Are, Centiare
N916	34	00654		0	0	537	8289





FIG 13

INCENDIO ID\_41

		<b>Comando Unita' Forestali, Ambientali e Agroalimentari Carabinieri</b> Rilievo delle aree percorse dal fuoco					
		Regione Comune Localita'	TOSCANA CASCIANA TERME LARI N.D. per il comune 050040	Provincia PISA			
Data incendio Superficie boschiva percorsa dal fuoco (Ha) Superficie non boschiva percorsa dal fuoco (Ha) Di cui superficie pascoliva percorsa dal fuoco (Ha) Totale superficie percorsa dal fuoco (Ha)		20/07/2022 00.02.55 00.00.00 00.00.00 00.02.55					
Lista delle particelle interessate							
Codice nazionale	Foglio	Particella Ettari, Are, Centiare	Sub	Allegato	Sviluppo	Superficie percorsa, Are, Centiare	Superficie totale, Are, Centiare
N916	30	00516		0	0	124	547
N916	30	00517		0	0	132	5614





**FIG 14**

INCENDIO ID\_42

		<b>Comando Unita' Forestali, Ambientali e Agroalimentari Carabinieri</b> Rilievo delle aree percorse dal fuoco					
		<b>Regione</b> TOSCANA	<b>Provincia</b> PISA				
<b>Comune</b>	C R E S P I N A L O R E N Z A N A						
<b>Localita'</b>	N.D. per il comune 050041						
<b>Data incendio</b>		11/04/2022					
<b>Superficie boschiva percorsa dal fuoco (Ha)</b>		00.00.00					
<b>Superficie non boschiva percorsa dal fuoco (Ha)</b>		00.11.73					
<b>Di cui superficie pascoliva percorsa dal fuoco (Ha)</b>		00.00.00					
<b>Totale superficie percorsa dal fuoco (Ha)</b>		00.11.73					
Lista delle particelle interessate							
Codice nazionale	Foglio	Particella Ettari, Are, Centiare	Sub	Allegato	Sviluppo	Superficie percorsa, Are, Centiare	Superficie totale, Are, Centiare
N936	26	00383		0	0	825	4132
N936	26	00384		0	0	196	973
N936	26	00386		0	0	122	283
N936	26	00387		0	0	30	1317

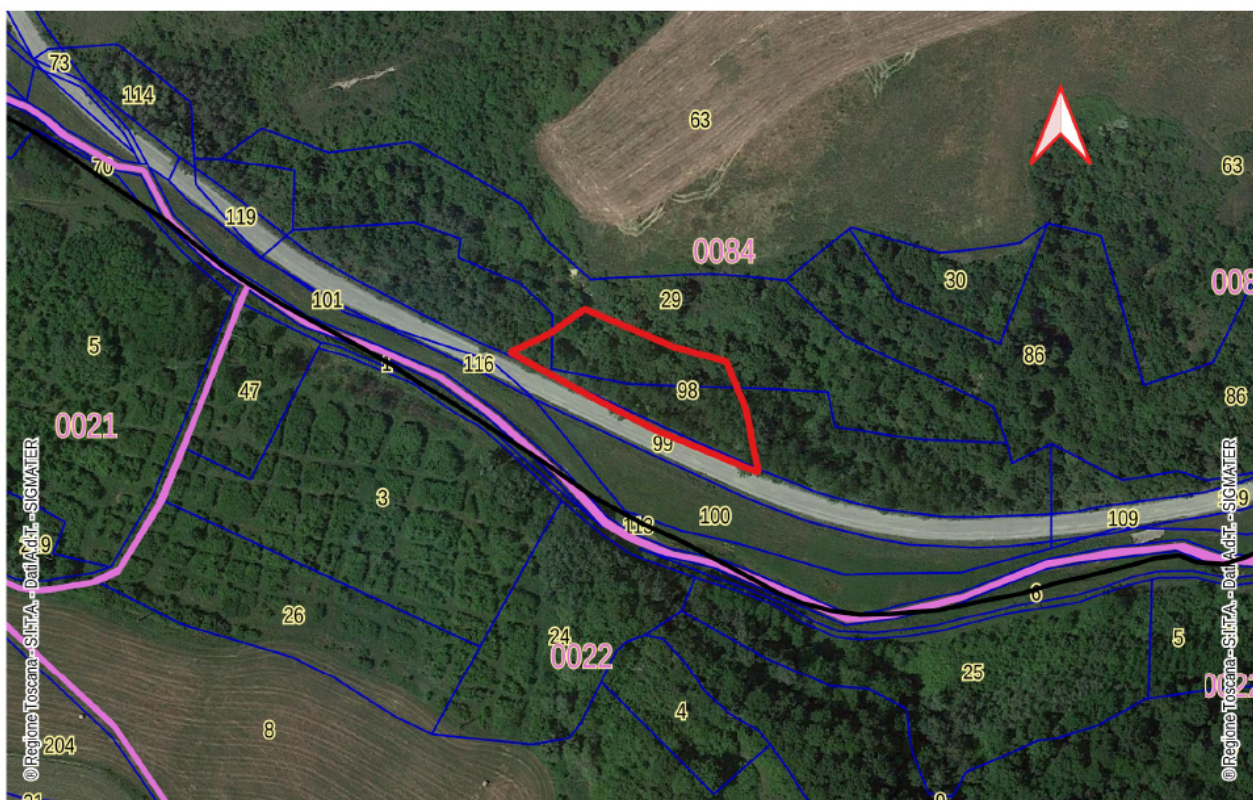



FIG 15

INCENDIO ID\_43

		<b>Comando Unita' Forestali, Ambientali e Agroalimentari Carabinieri</b> Rilievo delle aree percorse dal fuoco					
<b>Regione</b>	TOSCANA	<b>Provincia</b>	PISA				
<b>Comune</b>	PALAIA						
<b>Localita'</b>	CARFALINO						
<b>Data incendio</b>	21/03/2022						
<b>Superficie boschiva percorsa dal fuoco (Ha)</b>	00.22.02						
<b>Superficie non boschiva percorsa dal fuoco (Ha)</b>	00.00.00						
<b>Di cui superficie pascoliva percorsa dal fuoco (Ha)</b>	00.00.00						
<b>Totale superficie percorsa dal fuoco (Ha)</b>	00.22.02						
Lista delle particelle interessate							
Codice nazionale	Foglio	Particella Ettari, Are, Centiare	Sub	Allegato	Sviluppo	Superficie percorsa, Are, Centiare	Superficie totale, Are, Centiare
G254	84	00029		0	0	1038	7867
G254	84	00098		0	0	1045	5997
G254	84	00099		0	0	119	2921



0 25 50





FIG 16

INCENDIO ID\_44

		<b>Comando Unita' Forestali, Ambientali e Agroalimentari Carabinieri</b> Rilievo delle aree percorse dal fuoco					
<b>Regione</b>	TOSCANA	<b>Provincia</b>	PISA				
<b>Comune</b>	PALAIA						
<b>Localita'</b>	SAN GERVASIO						
<b>Data incendio</b>	17/07/2022						
<b>Superficie boschiva percorsa dal fuoco (Ha)</b>	00.17.51						
<b>Superficie non boschiva percorsa dal fuoco (Ha)</b>	00.37.08						
<b>Di cui superficie pascoliva percorsa dal fuoco (Ha)</b>	00.00.00						
<b>Totale superficie percorsa dal fuoco (Ha)</b>	00.54.59						
Lista delle particelle interessate							
Codice nazionale	Foglio	Particella Ettari, Are, Centiare	Sub	Allegato	Sviluppo	Superficie percorsa, Are, Centiare	Superficie totale, Are, Centiare
G254	3	00006		0	0	4856	16674
G254	3	00007		0	0	602	104432

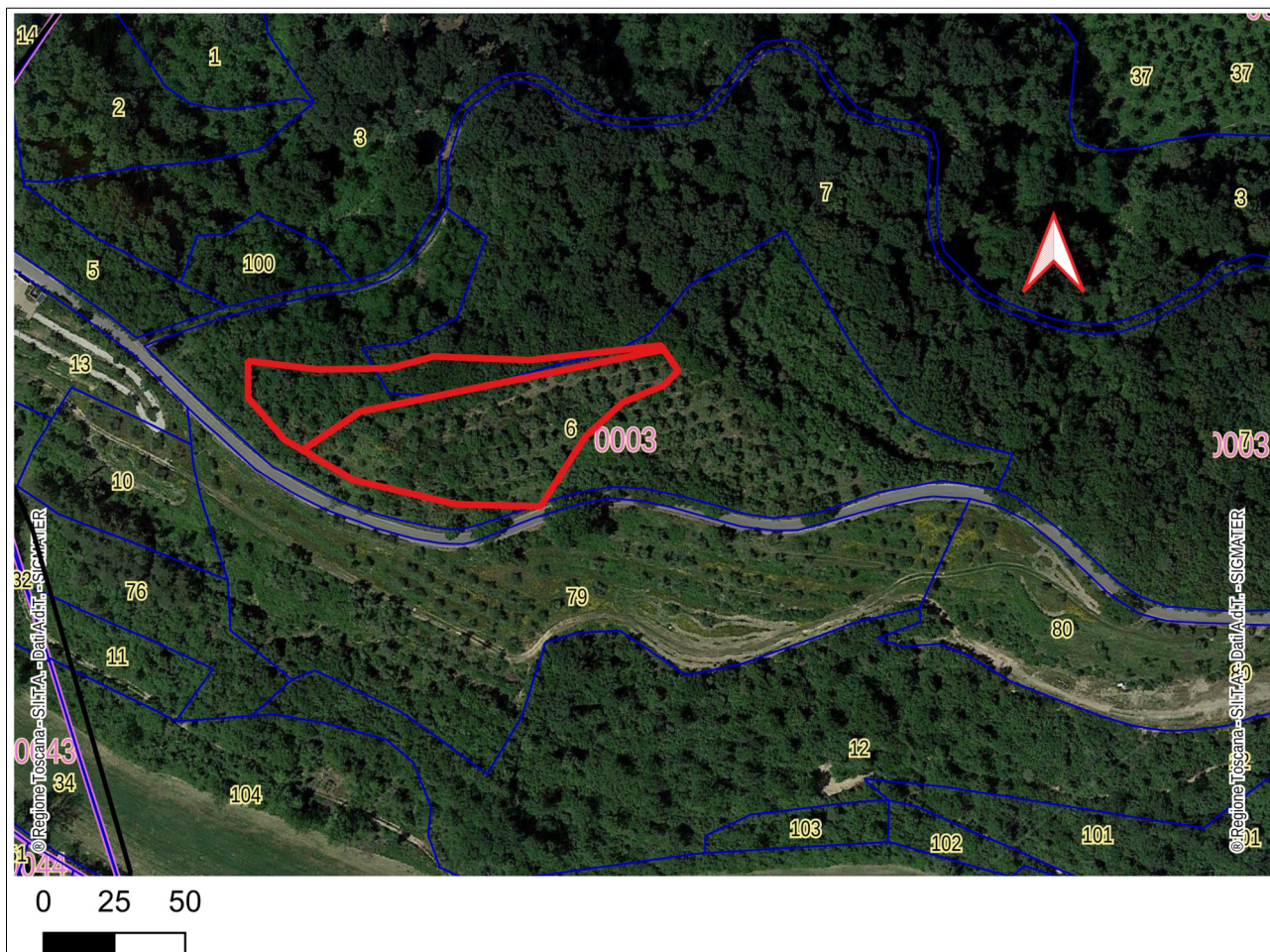
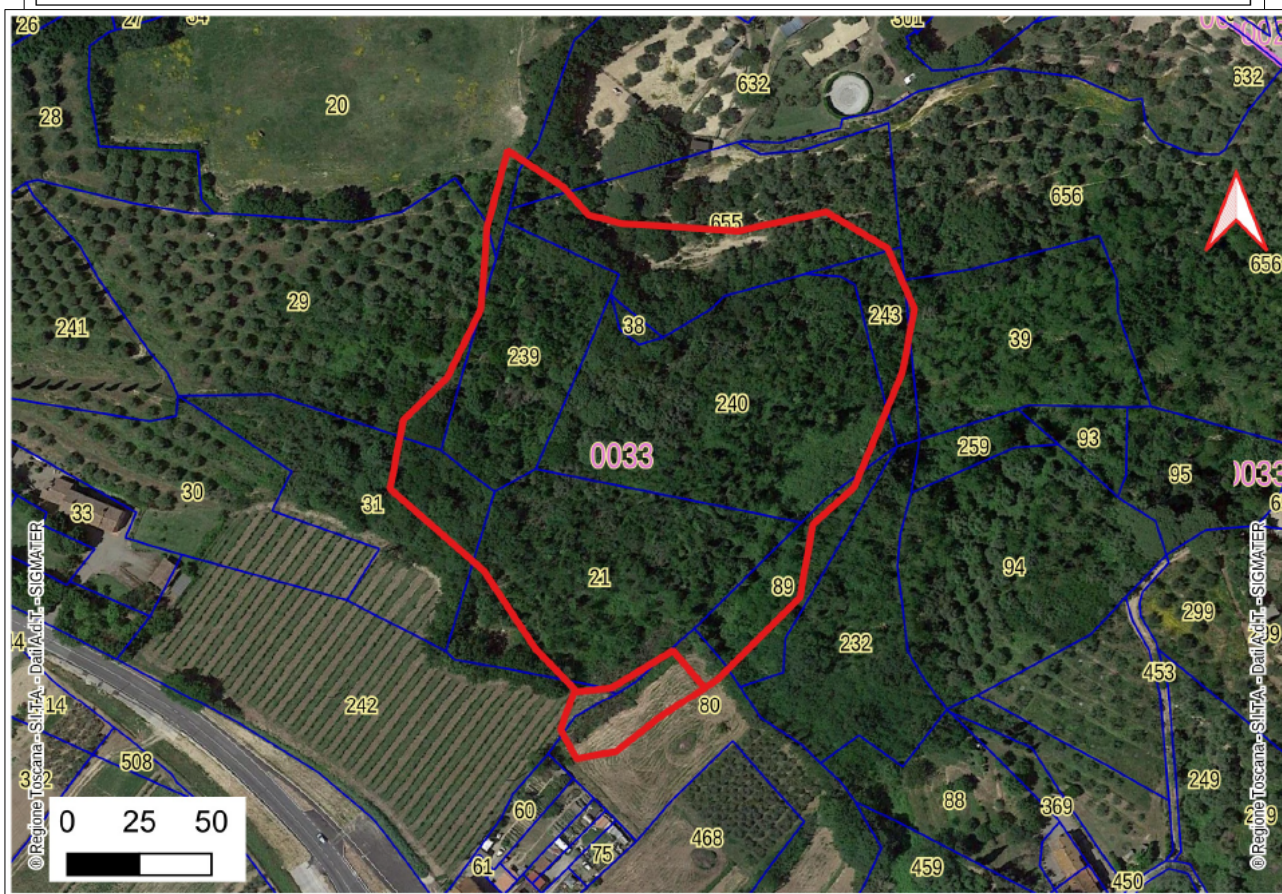



FIG 17

INCENDIO ID\_45

		<b>Comando Unita' Forestali, Ambientali e Agroalimentari Carabinieri</b> Rilievo delle aree percorse dal fuoco					
		<b>Regione</b> <b>Comune</b> <b>Localita'</b>	TOSCANA PALAIA FORCOLI	<b>Provincia</b>			PISA
<b>Data incendio</b>						20/07/2022	
<b>Superficie boschiva percorsa dal fuoco (Ha)</b>						02.15.85	
<b>Superficie non boschiva percorsa dal fuoco (Ha)</b>						00.09.31	
<b>Di cui superficie pascoliva percorsa dal fuoco (Ha)</b>						00.00.00	
<b>Totale superficie percorsa dal fuoco (Ha)</b>						02.25.16	
Lista delle particelle interessate							
Codice nazionale	Foglio	Particella Ettari, Are, Centiare	Sub	Allegato	Sviluppo	Superficie percorsa, Are, Centiare	Superficie totale, Are, Centiare
G254	33	00021		0	0	5181	5860
G254	33	00029		0	0	486	8890
G254	33	00031		0	0	875	4079
G254	33	00037		0	0	2891	9441
G254	33	00038		0	0	113	113
G254	33	00039		0	0	9	4047
G254	33	00080		0	0	943	5645
G254	33	00089		0	0	838	1605
G254	33	00239		0	0	3154	3154
G254	33	00240		0	0	7015	7137
G254	33	00242		0	0	152	8683
G254	33	00243		0	0	653	944





**FIG 18**

INCENDIO ID\_46

		<b>Comando Unita' Forestali, Ambientali e Agroalimentari Carabinieri</b> Rilievo delle aree percorse dal fuoco					
		<b>Regione</b> <b>Comune</b> <b>Localita'</b>	TOSCANA PONTEDERA TREGGIAIA	<b>Provincia</b>	PISA		
<b>Data incendio</b>		18/07/2022					
<b>Superficie boschiva percorsa dal fuoco (Ha)</b>		00.08.20					
<b>Superficie non boschiva percorsa dal fuoco (Ha)</b>		00.00.00					
<b>Di cui superficie pascoliva percorsa dal fuoco (Ha)</b>		00.00.00					
<b>Totale superficie percorsa dal fuoco (Ha)</b>		00.08.20					
Lista delle particelle interessate							
Codice nazionale	Foglio	Particella Ettari, Are, Centiare	Sub	Allegato	Sviluppo	Superficie percorsa, Are, Centiare	Superficie totale, Are, Centiare
G843	56	00053		0	0	657	6281
G843	56	00091		0	0	167	7903
G843	56	00167		0	0	6	12484



TABELLA 1.

CATASTO DEI BOSCHI E DEI PASCOLI ELENCO PROVVISORIO DELLE PARTICELLE E DELLE SUPERFICI SITUATI ENTRO 50 MT DAI BOSCHI PERCORSI DAL FUOCO  
ELENCO PROVVISORIO DELLE PARTICELLE E DELLE SUPERFICI

AGGIORNAMENTO AL 31/12/2022

ID	Data incendio	Comune	Località	Foglio	Particelle (Interessate dai divieti)	Superficie di bosco percorsa da incendio (mq)	Superficie non boschiva situata entro 50 m dai boschi percorsa da incendio boschivo (mq)	Totale superfici (mq)	Scadenza divieti quinquenn ali LR 39/00 art. 76 c. 4 b) e 7	Scadenza divieti decennali LR 39/00 art. 76 c. 4 a) e 5 b)	Scadenza divieti quindicennali LR 39/00 art. 76 c. 5 a) e 6
1	14/07/2016	Crespina Lorenzana	Serra	17	202	0,0034	0,0000	0,0034	14/07/2021	14/07/2026	14/07/2031
2	06/08/2016	Casciana Terme Lari	S. Ruffino	38	386-322	9,7767	0,0000	9,7767	06/08/2021	06/08/2026	06/08/2031
3	20/08/2016	Casciana Terme Lari	S. Ruffino	38	116-540-536- 538-364-110- 129	2,0110	0,0000	2,0110	20/08/2021	20/08/2026	20/08/2031
4	24/08/2016	Casciana Terme Lari	Casalino	43	169-170	0,0091	0,0000	0,0091	24/08/2021	24/08/2026	24/08/2031
5	25/08/2016	Casciana Terme Lari	Laghi	39	97-208-111- 209-98-104- 175-102-105- 109-112	1,6066	0,0000	1,6066	25/08/2021	25/08/2026	25/08/2031
6	05/09/2016	Crespina Lorenzana	Crespina	23	225-409	0,0532	0,0000	0,0532	05/09/2021	05/09/2026	05/09/2031
7	26/01/2017	Bientina	S. Colomba	28	169	0,0183	0,0000	0,0183	26/01/2022	26/01/2027	26/01/2032
8	19/02/2017	Casciana Terme Lari	Capannacce	42	250	0,1035	0,0000	0,1035	19/02/2022	19/02/2027	19/02/2032
9	14/04/2017	Palaia	Montefoscoli	70	75	0,3000	0,0000	0,3000	14/04/2022	14/04/2027	14/04/1932
10	30/04/2017	Bientina	Quattro strade	25	39	0,0474	0,0000	0,0470	30/04/2022	30/04/2027	30/04/2032
11	26/05/2017	Casciana Terme Lari	Masseria	20	7	10,1450	9,3141	19,4510	26/05/2022	26/05/2027	26/05/2032
				21	1						
				22	3						
12	01/06/2017	Crespina Lorenzana	Cenaia	21	294-297-463- 312	0,2454	0,0000	0,2454	01/06/2022	01/06/2027	01/06/2032
13	21/06/2017	Crespina Lorenzana	Crespina			3,4629	0,0000	3,4629	21/06/2022	21/06/2027	21/06/2032
14	22/06/2017	Casciana Terme Lari	Casetta	41	660,35,678,677 ,679,662,658,6 83, 684	0,0553	0,0000	0,0553	22/06/2022	22/06/2027	22/06/2032
15	23/06/2017	Casciana Terme Lari	S. Ruffino	38	43-44-38	0,2669	0,0000	0,2669	23/06/2022	23/06/2027	23/06/1932

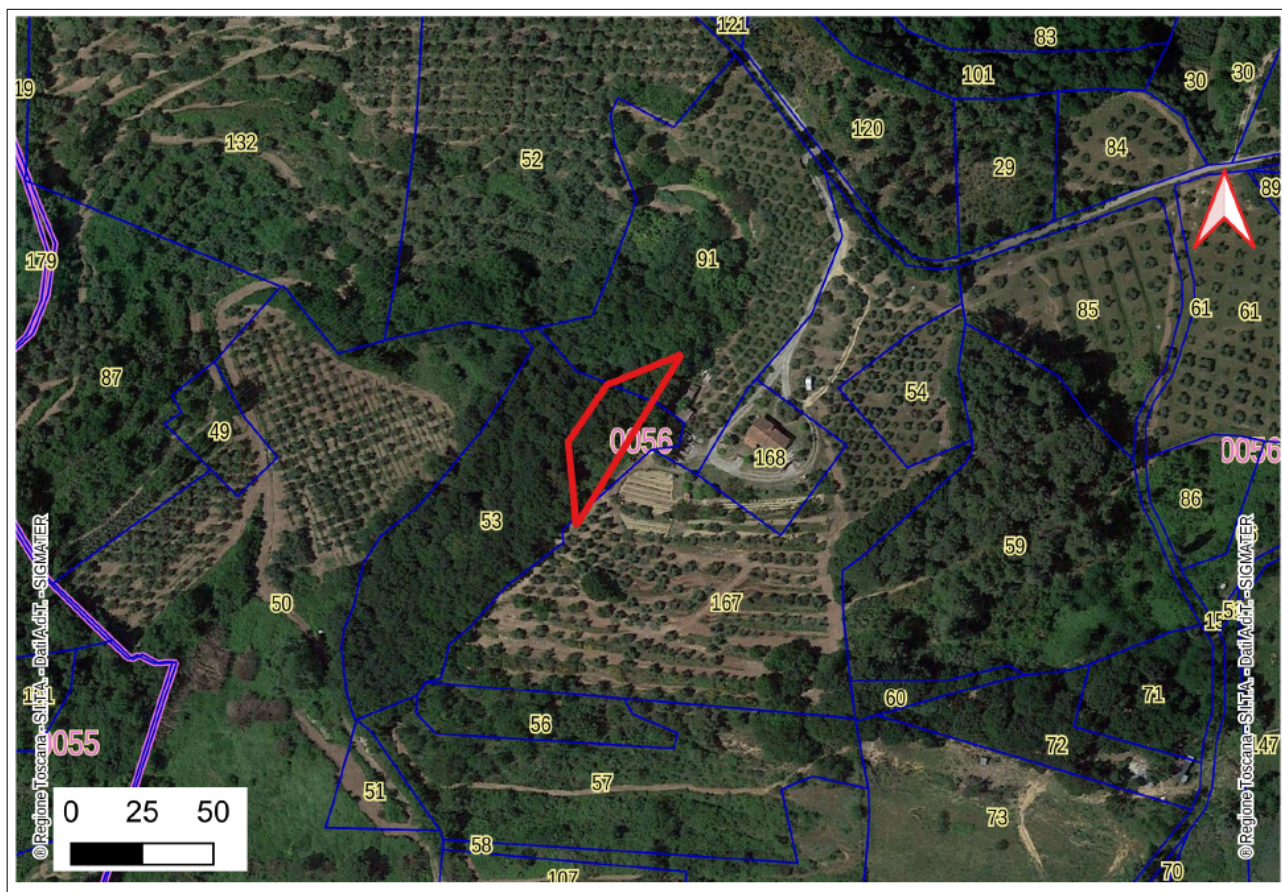

16	07/07/2017	Palaia	Valacchio-Montefoscoli	69	161-179-180-181-182	0,7521	0,9586	1,7100	07/07/2022	07/07/2027	07/07/1932
17	09/07/2017	Pontedera	La Rotta	40	35 36	0,5350	2,6654	3,2004	09/07/2022	09/07/2027	09/07/2032
18	11/07/2017	Palaia	Agliati	30	5	0,0049	0,0000	0,0049	11/07/2022	11/07/2027	11/07/2032
19	16/07/2017	Palaia	Chiecinella	29	20	0,0933	0,1790	0,2723	16/07/2022	16/07/2027	16/07/2032
20	17/07/2017	Casciana Terme Lari	Ferrone	24	56-58-341-57-60-54-59	0,6304	0,0000	0,6304	17/07/2022	17/07/2027	17/07/2032
21	13/08/2017	Palaia	Ricavo	7	67 68 69 70	0,0495	0,0000	0,0495	13/08/2022	13/08/2027	13/08/2032
22	17/08/2017	Pontedera	S. Lucia	43	20	0,2600	0,0000	0,2600	17/08/2022	17/08/2027	17/08/2032
23	10/09/2017	Casciana Terme Lari	Casa Vivaia	8	100-158	0,0495	0,0000	0,0495	10/09/2022	10/09/2027	10/09/2032
24	25/02/2019	Palaia	Case Sant'Andrea	33	21 31 80 242	2.480,0000 294,0000 2.069,0000 1.757,0000	3.612,0000	6.605,0000	25/02/2024	25/02/2029	25/02/2034
25	02/08/2020	Bientina	Quattro strade	19	184	52,0000	0,0000	52,0000	02/08/2025	02/08/2030	02/08/2035
26	06/05/2021	Palaia	Sardinetto	20	49-51-125-224	5,4950	0,0000	5.495,0000	06/05/2026	06/05/2031	06/05/2036
27	03/07/2021	Bientina	Bosco Baccetto	26	31-66-80	0,0000	11.770,0000	11.770,0000	03/07/2026	03/07/2031	03/07/2036
28	31/07/2021	Palaia	Chiecinella	9	111	1.103,0000	0,0000	1.103,0000	31/07/2026	31/07/2031	31/07/2036
29	11/03/2022	Bientina	Riareello	26	45-46-69	520,0000	0,0000	520,0000	11/03/2027	11/03/2032	11/03/2037
30	14/05/2022	Buti	Lecceta	17	33-896	976,0000	0,0000	976,0000	14/05/2027	14/05/2032	14/05/2037
31	07/09/2022	Buti	Maestraccio	22	95-96-101	8.907,0000	0,0000	8.907,0000	07/09/2027	07/09/2032	07/09/2037
32	11/03/2022	Calcinaia	Riareello	7	48	2.014,0000	0,0000	2.014,0000	11/03/2027	11/03/2032	11/03/2037
33	21/03/2022	Calcinaia	Montecchio	11	593	918,0000	0,0000	918,0000	21/03/2027	21/03/2032	21/03/2037
34	20/07/2022	Calcinaia	Il Monte	10	71-72-107	204,0000	448,0000	652,0000	20/07/2027	20/07/2032	20/07/2037
35	20/07/2022	Capannoli	Santo Pietro Belvedere	17	2-3-4-5-6-25-175	12.883,0000	0,0000	12.883,0000	20/07/2027	20/07/2032	20/07/2037
36	06/03/2022	Casciana Terme Lari	San Ruffino	43	160-164-166-181-183-186-235-406-407-514-524-540	1.979,0000	8.459,0000	10.438,0000	06/03/2027	06/03/2032	06/07/2037
37	31/05/2022	Casciana Terme Lari		6	68-82	1.091,0000	0,0000	1.091,0000	31/05/2027	31/05/2032	31/07/2037
38	18/06/2022	Casciana Terme Lari		7	324-325-352-354-356-	254,0000	6.709,0000	6.963,0000	18/06/2027	18/06/2032	18/06/2037
39	09/07/2022	Casciana Terme Lari	San Ruffino	34	654	0,0000	457,0000	457,0000	09/06/2027	09/07/2032	09/07/2037
40	16/07/2022	Casciana Terme Lari	San Ruffino	34	654	537,0000	0,0000	537,0000	16/07/2027	16/07/2032	16/07/2037
41	20/07/2022	Casciana Terme Lari		30	516-517	255,0000	0,0000	255,0000	20/07/2027	20/07/2032	20/07/2037
42	11/04/2022	Crespina Lorenzana		26	383-384-386-387	0,0000	1.173,0000	1.173,0000	11/04/2027	11/04/2032	11/04/2037
43	21/03/2022	Palaia	Carfalino	84	29-98-99	2.202,0000	0,0000	2.202,0000	21/03/2027	21/03/2032	21/03/2037
44	17/07/2022	Palaia	San Gervasio	3	6-7	1.751,0000	3.708,0000	5.459,0000	17/07/2027	17/07/2032	17/07/2037
45	20/07/2022	Palaia	Forcoli	33	21-29-31-37-38-39-80-89-239-240-242-243	21.585,0000	931,0000	22.516,0000	20/07/2027	20/07/2032	20/07/2037
46	18/07/2022	Pontedera	Tregiaia	56	53-91-167	820,0000	0,0000	820,0000	18/07/2027	18/07/2032	18/07/2037