

UNIONE VALDERA

Unione dei Comuni di Bientina, Buti, Calcinaia, Capannoli, Casciana Terme, Chianni, Lajatico, Lari, Palaia, Peccioli, Ponsacco, Pontedera, Santa Maria a Monte e Terricciola

Zona Valdera - Provincia di Pisa

COPIA

VERBALE DI DELIBERAZIONE DELLA GIUNTA DELL'UNIONE VALDERA

Deliberazione Numero 101 del 15.11.2012

OGGETTO:

APPROVAZIONE ELENCO DEFINITIVO DEI BOSCHI PERCORSI DAL FUOCO E DEI PASCOLI SITUATI ENTRO 50M DAI BOSCHI PERCORSI DAL FUOCO AL 31/12/2011

L'anno duemiladodici, il giorno quindici del mese di novembre, alle ore 15.00, presso gli uffici della sede dell'impianto smaltimento rifiuti della Belvedere S.p.A. in Legoli di Peccioli (PI), si è tenuta la seduta della Giunta dell'Unione Valdera dietro convocazione diramata dal Presidente ai sensi dell'articolo 34 dello Statuto dell'Unione Valdera.

Risultano all'appello:

MILLOZZI SIMONE - Sindaco di Pontedera e PRESIDENTE UNIONE	P
GUIDI CORRADO - Sindaco di Bientina	P
LARI ALESSIO - Sindaco di Buti	P
CIAMPI LUCIA - Sindaco di Calcinaia	Assente
FATTICIONI FILIPPO - Sindaco di Capannoli	P
VANNOZZI GIORGIO - Sindaco di Casciana Terme	Assente
MANCINI FRANCESCA - Sindaco di Chianni	P
TEDESCHI FABIO - Sindaco di Lajatico	P
TERRENI MIRKO- Sindaco di Lari	P
FALCHI ALBERTO - Sindaco di Palaia	Assente
CRECCHI SILVANO - Sindaco di Peccioli	P
CICARELLI ALESSANDRO - Sindaco di Ponsacco	Assente
TURINI DAVID - Sindaco di Santa Maria a Monte	P
FAIS MARIA ANTONIETTA - Sindaco di Terricciola	P

Assiste alla riunione e ne cura la verbalizzazione, ai sensi dell'art. 97, comma 4, lettera a) del D.Lgs. 267/2000, il Segretario Generale dell'Unione Valdera NORIDA DI MAIO.

Assiste alla riunione, ai sensi dell'articolo 36 dello Statuto, il Direttore dell'Unione Valdera GIOVANNI FORTE.

Presiede la seduta, ai sensi dell'articolo 31 dello Statuto, il Presidente dell'Unione Valdera SIMONE MILLOZZI..

Il Presidente, visto l'articolo 36 dello Statuto dell'Unione Valdera e accertato il numero legale per poter deliberare validamente, dichiara aperta la seduta per la trattazione dell'oggetto sopraindicato.

Si procede pertanto con l'esame della proposta di deliberazione riportata di seguito.

PROPOSTA DI DELIBERAZIONE PER GIUNTA UNIONE VALDERA DEL 15.11.2012

OGGETTO :

APPROVAZIONE ELENCO DEFINITIVO DEI BOSCHI PERCORSI DAL FUOCO E DEI PASCOLI SITUATI ENTRO 50M DAI BOSCHI PERCORSI DAL FUOCO AL 31/12/2011

Decisione:

La Giunta dell'Unione decide di :

- 1) approvare l'elenco definitivo delle aree e le relative perimetrazioni per l'aggiornamento (**Allegato A**), alla data del 31/12/2011, del catasto dei boschi percorsi dal fuoco e dei pascoli situati entro 50 m dai boschi percorsi dal fuoco relativo al territorio dei comuni di Bientina, Calcinaia, Chianni, Capannoli, Palaia, Peccioli, Pontedera, Terricciola;
- 2) dare atto che il catasto completo dei boschi percorsi dal fuoco e dei pascoli situati entro 50 m dai boschi percorsi dal fuoco relativo al territorio dei comuni di Bientina, Calcinaia, Chianni, Capannoli, Palaia, Peccioli, Pontedera, Terricciola aggiornato al 31/12/2011, è costituito dall'**Allegato A** (relazione catasto e relative tavole con perimetrazione approvata definitivamente con la presente delibera), quale parte integrante e sostanziale del presente atto;

Motivazione:

La Regione Toscana, riconoscendo il patrimonio boschivo come bene di fondamentale importanza sia ambientale che produttivo provvede, ai sensi della Legge 21.11. 2000 n° 353 'Legge quadro in materia di incendi boschivi' e della L.R. 21.3.2000 n° 39 'Legge Forestale', alla formazione del piano pluriennale di previsione, prevenzione e lotta attiva degli incendi boschivi definito come Piano AIB.

I Comuni, come indicato dall'art. 70 ter, c.2, c.3 e c.4 della LR 39/2000 e successive modifiche, hanno il compito di censire con apposito catasto aggiornato annualmente le aree percorse dal fuoco fornendo le indicazioni necessarie sulle scadenze delle prescrizioni relative ai divieti di cui all'art. 76, commi 4,5 e 7 della LR 30/00.

I Comuni di Bientina, Calcinaia, Capannoli, Casciana Terme, Chianni, Crespina, Lajatico, Lari, Palaia, Peccioli, Ponsacco, Pontedera e Terricciola hanno deciso di affidare all'Unione dei Comuni della Valdera la gestione del Servizio "Catasto incendi", disciplinata dalla convenzione per l'attribuzione della gestione del servizio stipulata in data 30/05/2009.

Il procedimento ha visto la redazione del catasto provvisorio e la pubblicazione all'albo pretorio dell'Unione dal giorno 18/07/2012 al giorno 17/08/2012.

Adempimenti a cura dell'Unione:

Il Servizio Segreteria curerà la pubblicazione del presente atto.

Il Servizio Protezione Civile porterà a conoscenza dei contenuti del presente atto i Comuni e gli altri servizi dell'Unione.

Adempimenti a cura dei destinatari (comuni):

I Comuni definiscono nelle aeree individuate divieti e prescrizioni riguardo alle possibilità di intervento relativamente all'attività venatoria, al pascolo, alle trasformazioni urbanistiche e alla realizzazione di infrastrutture ai sensi dell'art. 76 commi 4, 5 e 7 della L.R. 39/2000 e s.m.i.

Segnalazioni particolari

Il Dirigente dell'Area Servizi Tecnici Arch. Massimo Parrini ha espresso in data 5.11.2012 parere favorevole in linea tecnica sulla presente proposta di deliberazione e ha dichiarato che non occorre parere di regolarità contabile, non essendovi impegni di spesa da assumere o diminuzioni in entrata.

La Giunta dell'Unione dichiara la presente deliberazione immediatamente eseguibile ai sensi dell'articolo 134 comma 4 del D.Lgs. 267/2000, al fine di rendere più incisiva l'economicità e l'efficacia dell'azione amministrativa a mezzo di una accelerazione del procedimento

Riferimenti Normativi:

a) Generali :

D. Lgs. 267/2000 " Testo Unico delle leggi sull'ordinamento degli enti locali".

Art. 49 comma 1 del D.Lgs. n. 267/2000, che prevede l'espressione dei pareri da parte dei responsabili dei servizi (in ordine alla regolarità tecnica ed eventualmente anche in ordine alla regolarità contabile) sulle proposte di deliberazione sottoposte alla Giunta.

Statuto dell'Unione Valdera.

Regolamento di Funzionamento della Giunta dell'Unione Valdera.

Specifici:

L. n°353 del 21.11. 2000 'Legge quadro in materia di incendi boschivi';

L.R. n°39 del 21.3.2000 "Legge Forestale";

Regolamento di Attuazione della Legge Forestale Toscana n. 48/R/2003 in vigore dal 01/01/2004

L.R. 39/00 - Approvazione Piano Operativo Anticendi Boschivi 2004-2006.

Decreto legislativo 18/08/2000 N. 267, Art. 134 comma 4, sulla immediata eseguibilità delle deliberazioni.

Ufficio Proponente:

Servizio Protezione Civile e Ambiente

Responsabile del procedimento: Dr. Andrea Sodi

Telefono 0587 734.449

a.sodi@unione.valdera.pi.it



SERVIZIO PROTEZIONE CIVILE

FUNZIONE "CATASTO DEI BOSCHI E DEI PASCOLI PERCORSI DAL FUOCO"

Comuni di: *Bientina, Calcinaia, Capannoli, Casciana Terme, Chianni, Crespina, Lajatico, Lari, Palaia, Peccioli, Ponsacco, Pontedera, Terricciola.*

**CATASTO DEI BOSCHI E DEI PASCOLI, SITUATI ENTRO
50MT DAI BOSCHI, PERCORSI DAL FUOCO**

Art. 70 ter Legge Regionale n.39/2000

RELAZIONE

**Relativa ai Comuni interessati da incendi
nel periodo 01/01/2011 – 31/12/2011**

**Comuni di: *Bientina, Calcinaia, Capannoli, Chianni, Palaia,
Peccioli, Pontedera e Terricciola***

giugno 2012

Premessa

La legge quadro in materia di incendi boschivi n. 353/2000 definisce divieti, prescrizioni e sanzioni sulle zone boschive e sui pascoli i cui soprassuoli siano stati percorsi dal fuoco prevedendo la possibilità da parte dei comuni di apporre, a seconda dei casi, vincoli di diversa natura sulle zone interessate.

La definizione di incendio boschivo viene fissata in termini precisi e oggettivi dalla stessa Legge quadro, dove l'incendio boschivo viene definito **“Un fuoco con suscettività ad espandersi su aree boscate, cespugliate o arborate, comprese eventuali strutture ed infrastrutture antropizzate poste all'interno delle predette aree, oppure su terreni coltivati o incolti e pascoli limitrofi a dette aree”**.

In particolare la legge stabilisce vincoli temporali che regolano l'utilizzo dell'area interessata ad incendio: un vincolo quindicennale, un vincolo decennale ed un ulteriore vincolo di cinque anni. Innanzitutto le zone boschive ed i pascoli i cui soprassuoli siano stati percorsi dal fuoco non possono avere una destinazione diversa da quella preesistente all'incendio per almeno quindici anni (vincolo quindicennale), è comunque consentita la costruzione di opere pubbliche necessarie alla salvaguardia della pubblica incolumità e dell'ambiente.

Inoltre, sulle zone boschive e sui pascoli i cui soprassuoli siano stati percorsi dal fuoco, è vietata per dieci anni la realizzazione di edifici nonché di strutture e infrastrutture finalizzate ad insediamenti civili ed attività produttive, fatti salvi i casi in cui per detta realizzazione sia stata già rilasciata, in data precedente l'incendio e sulla base degli strumenti urbanistici vigenti a tale data, la relativa autorizzazione o concessione.

Infine sono vietate per cinque anni, sui predetti soprassuoli, le attività di rimboschimento e di ingegneria ambientale sostenute con risorse finanziarie pubbliche, salvo specifica autorizzazione concessa dal Ministro dell'Ambiente e della Tutela del Territorio, per le aree naturali protette statali, o dalla regione competente, negli altri casi, per documentate situazioni di dissesto idrogeologico e nelle situazioni in cui sia urgente un intervento per la tutela di particolari valori ambientali e paesaggistici.

Per l'apposizione dei suddetti vincoli, come indicato dall'art. 70 ter, c.2, c.3 e c.4 della LR 39/200, i Comuni hanno il compito di censire, tramite apposito catasto, i soprassuoli già percorsi dal fuoco potendosi avvalere dei rilievi effettuati dal Corpo forestale dello Stato

La procedura amministrativa delineata dalla Legge prevede che una volta individuate le particelle catastali interessate dagli incendi, venga prodotto un elenco delle stesse che verrà affisso all'Albo Pretorio del Comune per 30 giorni, durante tale periodo è prevista la possibilità, per i cittadini interessati, di presentare ricorso contro l'apposizione del vincolo. Trascorso tale periodo senza che non siano state sollevate obiezioni, il vincolo risulta attivo a tutti gli effetti.

In osservanza a quanto previsto dalla legislazione vigente, I Comuni di Bientina, Calcinaia, Capannoli, Casciana Terme, Chianni, Crespina, Lajatico, Lari, Palaia, Peccioli, Ponsacco, Pontedera e Terricciola hanno deciso di affidare all'Unione dei Comuni della Valdera la gestione del Servizio "Catasto incendi", disciplinata dalla convenzione per l'attribuzione della gestione del servizio stipulata in data 30/05/2009.

Procedimento per l'individuazione dei boschi e dei pascoli, situati entro 50 metri dai boschi percorsi dal fuoco nel periodo 01/01/2011 – 31/12/2011

Il Servizio Protezione Civile, Vincolo Idrogeologico, VIA, Catasto Incendi dell'Unione Valdera delegato alla redazione del catasto dei boschi percorsi dal fuoco dei comuni di *Bientina, Calcinaia, Capannoli, Casciana Terme, Chianni, Crespina, Lajatico, Lari, Palaia, Peccioli, Ponsacco, Pontedera e Terricciola*, avvalendosi dei rilievi eseguiti dal Coordinamento Provinciale del Corpo Forestale dello Stato di Pisa, ha redatto un elenco dei boschi percorsi dal fuoco all'interno del territorio dei comuni convenzionati, al fine di individuare la delimitazione delle aree da inserire nel catasto dei boschi e dei pascoli, situati entro 50 metri dai boschi percorsi dal fuoco. L'elenco è stato individuato per il periodo dal 01/01/2011 al 31/12/2011.

Per i boschi percorsi dal fuoco nel periodo considerato, i rilievi a terra per la perimetrazione delle superfici percorse da incendio sono stati eseguiti con strumentazione GPS dal Corpo Forestale dello Stato che, attraverso il Centro Coordinamento CFS per il catasto incendi, mette a disposizione degli enti richiedenti sul portale SIAN (Sistema Informativo Agricolo Nazionale) i rilievi in formato shp con sistema di riferimento cartografico nazionale Gauss-Boaga e le schede contenenti le particelle catastali interessate e la superficie percorsa dal fuoco.

La cartografia catastale utilizzata dal CFS, messa a disposizione dall'Agenzia del Territorio, nelle zone non interessate da controlli agricoli comunitari può non essere aggiornata alla attualità oppure non essere digitalizzata (presenza dei soli centroidi della particella) pertanto l'elenco delle particelle fornito deve essere considerato indicativo e non esaustivo.

Si è quindi proceduto a controllare la corrispondenza dei dati rilevati e restituiti in formato shapefile con i fogli catastali digitali forniti dalla Provincia di Pisa.

Le perimetrazioni del CFS sono state quindi elaborate con software GIS sovrapponendole alla carta tecnica regionale CTR ed ai fogli catastali in modo da individuare la superficie e le particelle catastali di bosco e di pascolo interessate da incendi boschivi.

Ad ogni area così individuata sono stati attribuiti: un codice id progressivo, data dell'incendio, comune, località, i riferimenti catastali (Foglio e Particella), la superficie, e la scadenza dei divieti, il tutto indicato nella tabella riportata di seguito (**TAB. 1**).

Il materiale cartografico di base deriva da: CTR 10000 in formato DXF, mentre per la base catastale è stato utilizzato il seguente materiale:

- gli shapefile dei fogli catastali forniti dall'ufficio SIT della Provincia di Pisa derivanti dall'archivio ARTEA (Agenzia Regionale Toscana per le Erogazioni in Agricoltura); aggiornati a gennaio 2009.

In Ambiente GIS è stato poi possibile ottenere i layout di stampa e quindi le tavole su supporto cartaceo che, insieme alla presente, costituiscono la proposta di aggiornamento del "Catasto dei Boschi e dei Pascoli, situati entro 50 metri dai boschi, percorsi dal fuoco".

La cartografia è composta da una tavola per ciascun incendio che contiene l'inquadramento topografico e la delimitazione catastale delle aree boscate proposte per l'aggiornamento del catasto in questione.

Nella tabella seguente (**Tab.1**) è riepilogata la situazione dal 01/01/2011 al 31/12/2011, individuata per l'aggiornamento del catasto dei boschi e dei pascoli, situati entro 50 metri dai boschi, percorsi da incendio boschivo.

**TAB 1. CATASTO DEI BOSCHI E DEI PASCOLI,
SITUATI ENTRO 50 MT DAI BOSCHI, PERCORSI DAL FUOCO
ELENCO PROVVISORIO DELLE PARTICELLE E DELLE SUPERFICI
AGGIORNAMENTO DAL 01/01/2011 AL 31/12/2011**

ID	Data inizio incendio (a)	Comune	Località	Foglio	Particelle (intercate dai divieti)	Superficie di bosco percorsi da incendio (mq)	Superficie non boschiva situata entro 50 m dai boschi percorsi da incendio boschivo (ha)	Totale superfici (ettari)	Scadenza divieti quinquennali LR 38/00 art. 78 o. 4 b) e 7	Scadenza divieti deennali LR 38/00 art. 78 o. 4 a) e 5 b)	Scadenza divieti quindennali LR 38/00 art. 78 o. 6 a) e 8
1	13/08/2011	Bientina	Via Lungo Poggio Superiore	16	138	325	0,0	0,0325	13/08/16	13/08/21	13/08/26
2	28/05/2011	Calcinaia	Fornacette	14	112	6872	0,0	0,6872	28/05/16	28/05/21	28/05/26
3	15/07/2011	Capannoli	Via di Termine	28	98,137,141, 143,144,145, 146,147,159, 261,262,263, 265,266,283, 284,286	409	2,8272	2,8680	15/07/16	15/07/21	15/07/26
4	21/03/2011	Chianni	Piè di Gamboi	32	257,258	0,0	3,025	3,025	21/03/16	21/03/21	21/03/26
5	06/09/2011	Palaia	Ferriola	70	196	2751	0,0	2751	06/09/16	06/09/21	06/09/26
6	23/08/2011	Palaia	Sant'Andrea	33	21,80,88,89, 94,95,232, 242,299,369, 451,452,453	3489	0,8566	1,2056	23/08/16	23/08/21	23/08/26
7	27/09/2011	Peccioli	Fabbrica	58	43,57,61,64, 67,127,128,1 57,158,182,1 93,194,195	45	1,2461	1,7563	27/09/16	27/09/21	27/09/26

ID	Data inizio incendio (a)	Comune	Località	Foglio	Particelle (intercate dai divieti)	Superficie di bosco percorsi da incendio (mq)	Superficie non boschiva situata entro 50 m dai boschi percorsi da incendio boschivo (ha)	Totale superfici (ettari)	Scadenza divieti quinquennali LR 38/00 art. 78 o. 4 b) e 7	Scadenza divieti deennali LR 38/00 art. 78 o. 4 a) e 5 b)	Scadenza divieti quindennali LR 38/00 art. 78 o. 6 a) e 8
8	05/03/2011	Pontedera	Cerretello Montecastello	41	3,121	45	0,0	0,0045	13/08/16	13/08/21	13/08/26
9	29/09/2011	Pontedera	Montecastello	40	117	582	0,0	0,0582	29/09/16	29/09/21	29/09/26
10	15/10/2011	Terricciola	Soiana	14	137,139,143, 186,449,521, 524	409	1,1353 di cui 0,78 pascoliva	2,8680	15/07/16	15/07/21	15/07/26
11	28/08/2011	Bientina	SP3 Bientina-Altopascio	1	122,124,127 129,130,131, 132,133,134, 135,136,137, 138,139,140, 297,298,141, 142,144,145, 146,148,149, 151,274,295, 157,158,160, 161,163,301, 302,166,167, 292,267,268, 168,169,172, 265,175,178, 181,184,42,1 87,188,190,1 93,277,196, 202,205,208, 211,212,214, 217,220,223, 226,227,286, 287,229,230, 289,290	67734	85,2309	92,0043	23/08/16	23/08/21	23/08/26

ID	Data inizio incendio (a)	Comune	Località	Foglio	Particelle (intereseate dai divieti)	Superficie di bosco persona da incendio (mq)	Superficie non boschiva situata entro 50 m dai boschi percorsi da incendio boschivo (ha)	Totale superfici (ettari)	Sodenza divieti quinquennali LR 39/00 art. 76 c. 4 b) e 7	Sodenza divieti deoennali LR 39/00 art. 76 c. 4 a) e 6 b)	Sodenza divieti quindioennali LR 39/00 art. 76 c. 5 a) e 6
11	28/08/2011	Bientina	SP3 Bientina-Altopascio	1	232,233,235,236						
				2	9,116						
				4	1,2,3,6,7,8						
				7	1,2,3,4,17,18,142,220,221						

Note: (a) data indicata nella scheda AIB redatta dal CFS

Il catasto dei boschi e dei pascoli, situati entro 50 metri dai boschi, percorsi dal fuoco oltre che dalla presente relazione è costituito dalla rappresentazione cartografica consistente nelle tavole allegate alla presente relazione.

Il catasto provvisorio verrà pubblicato per un periodo di 30 giorni, durante il quale chiunque è interessato può presentare osservazioni. Successivamente, valutate le eventuali osservazioni, il Servizio Protezione Civile Funzione Catasto incendi provvederà alla redazione del catasto definitivo per l'approvazione definitiva degli elenchi e delle perimetrazioni.

L'elaborato ottenuto con la procedura sopra descritta, in conformità con la normativa vigente, una volta approvato definitivamente, definisce nelle aree individuate (come perimetrare nelle Tavole allegate) divieti e prescrizioni riguardo alle possibilità di intervento relativamente all'attività venatoria, al pascolo, alle trasformazioni urbanistiche e alla realizzazione di infrastrutture ai sensi dell'art. 76 commi 4, 5 e 7 della L.R. 39/2000 e s.m.i.

Il Responsabile del Servizio
Dott. Geol. Andrea Sodi

Collaboratore
Dott. Geol. Silvia Lorenzoni
Geom. Claudio Niccolai

ALLEGATI

ID1

**Catasto dei boschi e dei pascoli percorsi dal fuoco - anno 2011
Comune di Bientina - Via Lungo Poggio Superiore
Data Incendio 13/08/2011**

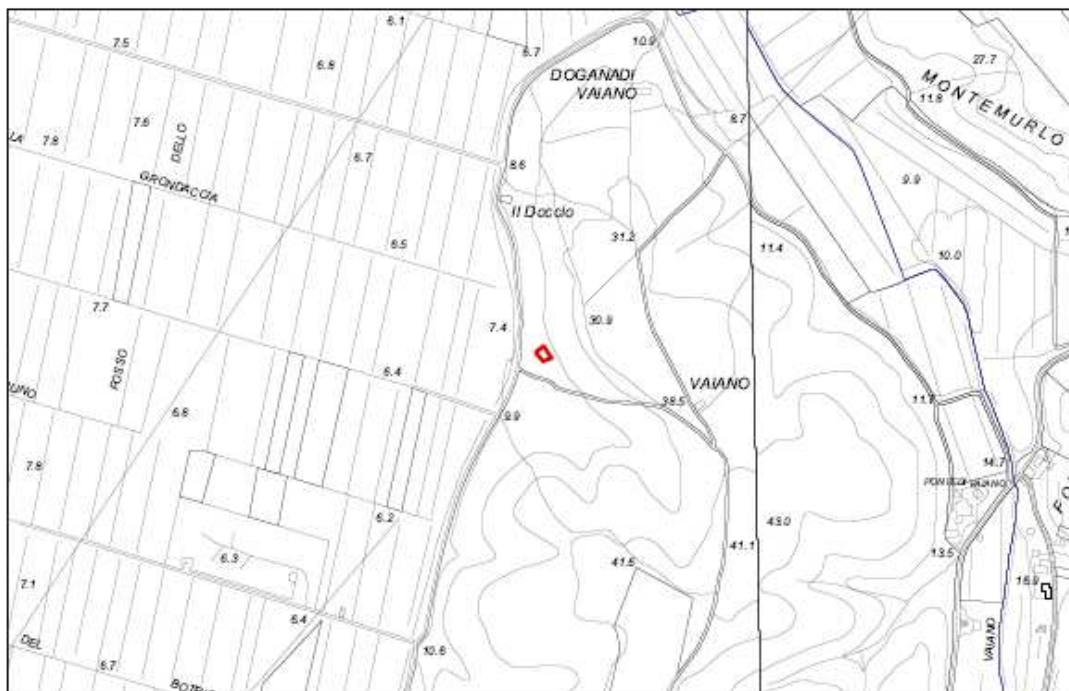

estratto C.T.R. scala 1:10.000

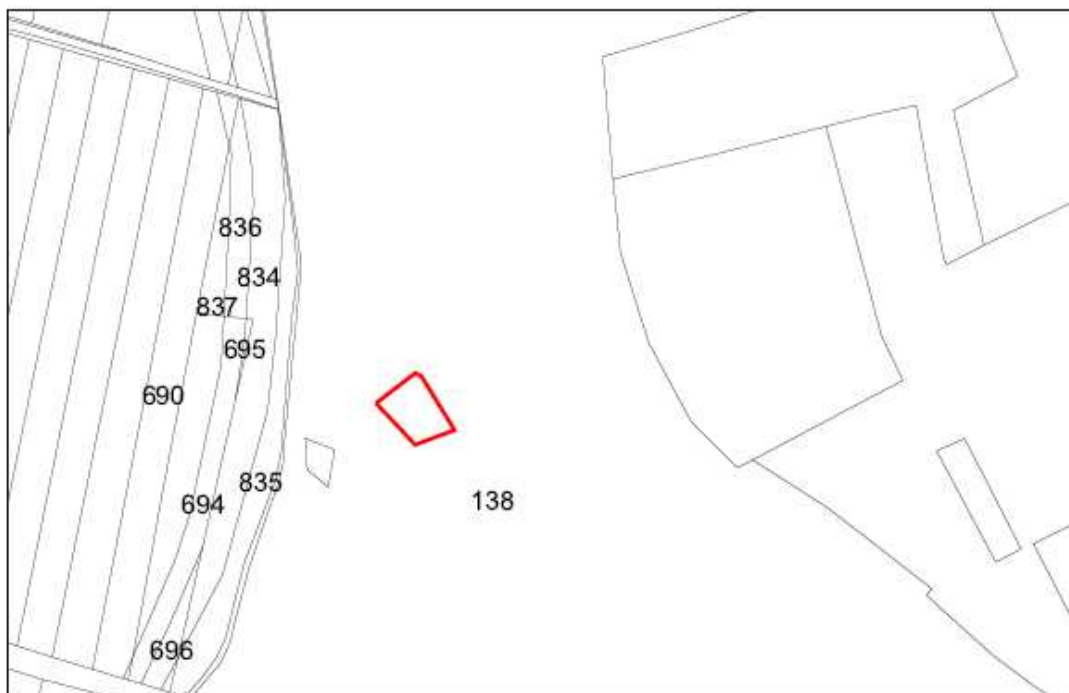

estratto mappa catastale Foglio 16 particella 138
scala 1:2.000

ID2

**Catasto dei boschi e dei pascoli percorsi dal fuoco - anno 2011
Comune di Calcinaia - Loc. Fornacette
Data Incendio 28/05/2011**

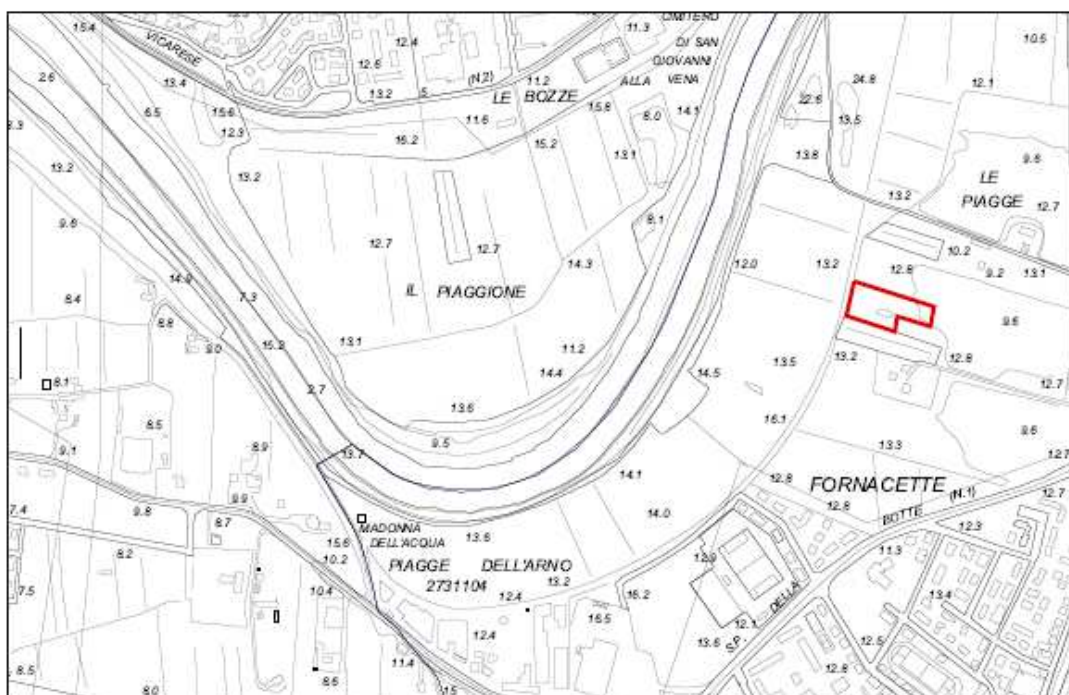

estratto C.T.R. scala 1:10.000



estratto mappa catastale Foglio 14 particella 112
scala 1:2.000

ID4

**Catasto dei boschi e dei pascoli percorsi dal fuoco - anno 2011
Comune di Chianni - Piè di Gamboi
Data Incendio 21/03/2011**

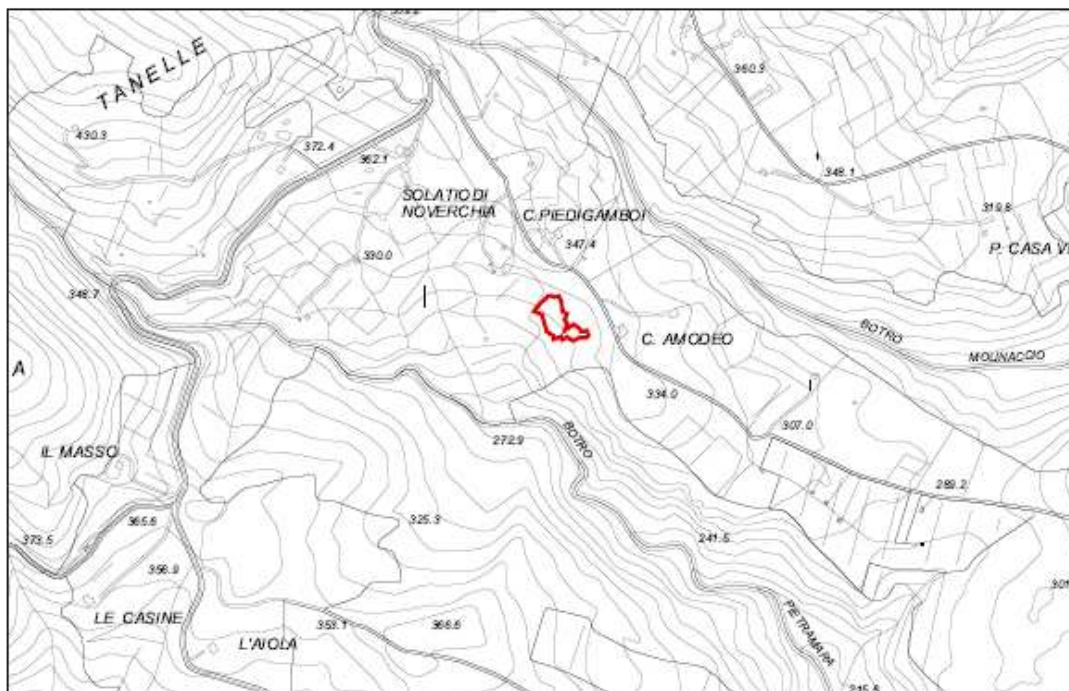

estratto C.T.R. scala 1:10.000

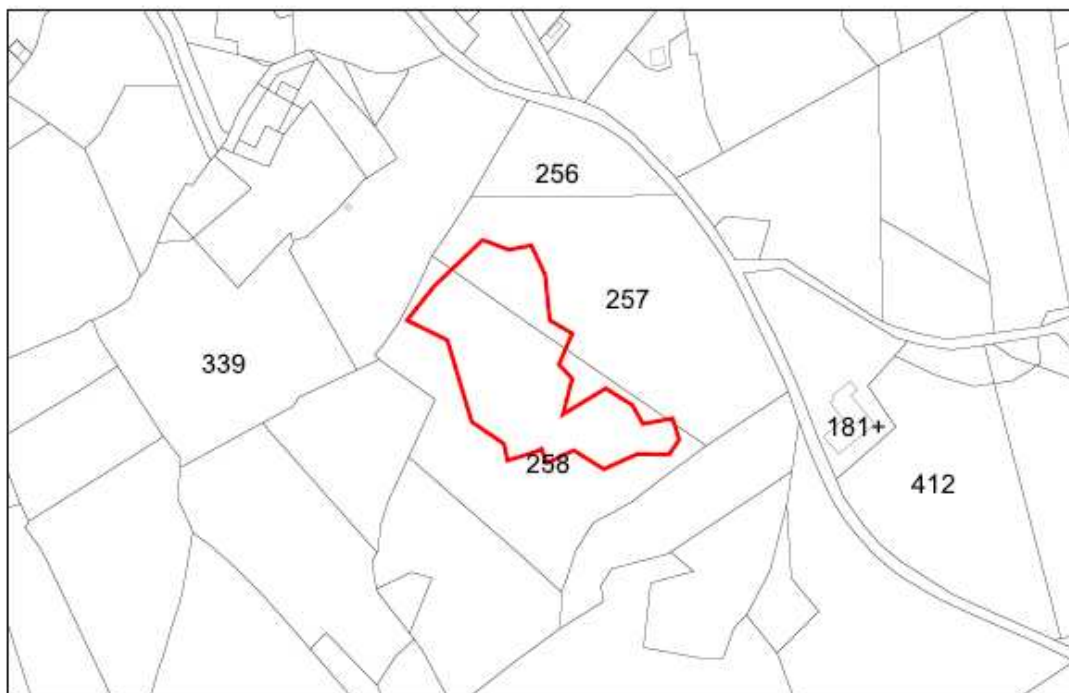

estratto mappa catastale Foglio 32 particella 257 - 258
scala 1:2.000

ID5

Catasto dei boschi e dei pascoli percorsi dal fuoco - anno 2011
Comune di Palaia - Loc. Ferriola
Data Incendio 06/09/2011

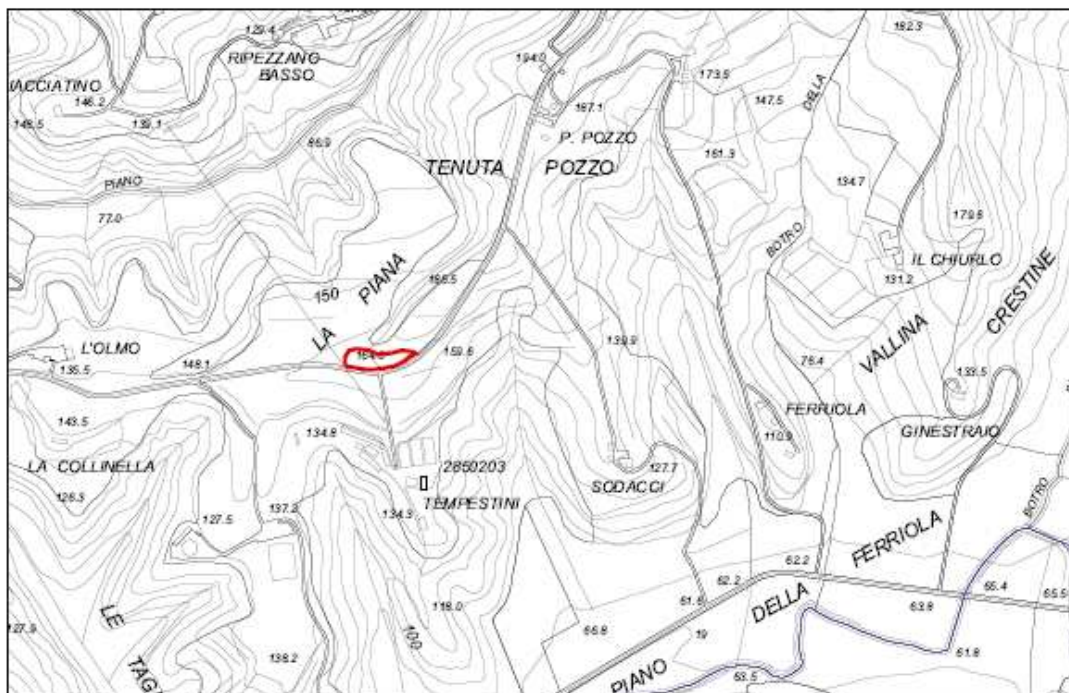

estratto C.T.R. scala 1:10.000

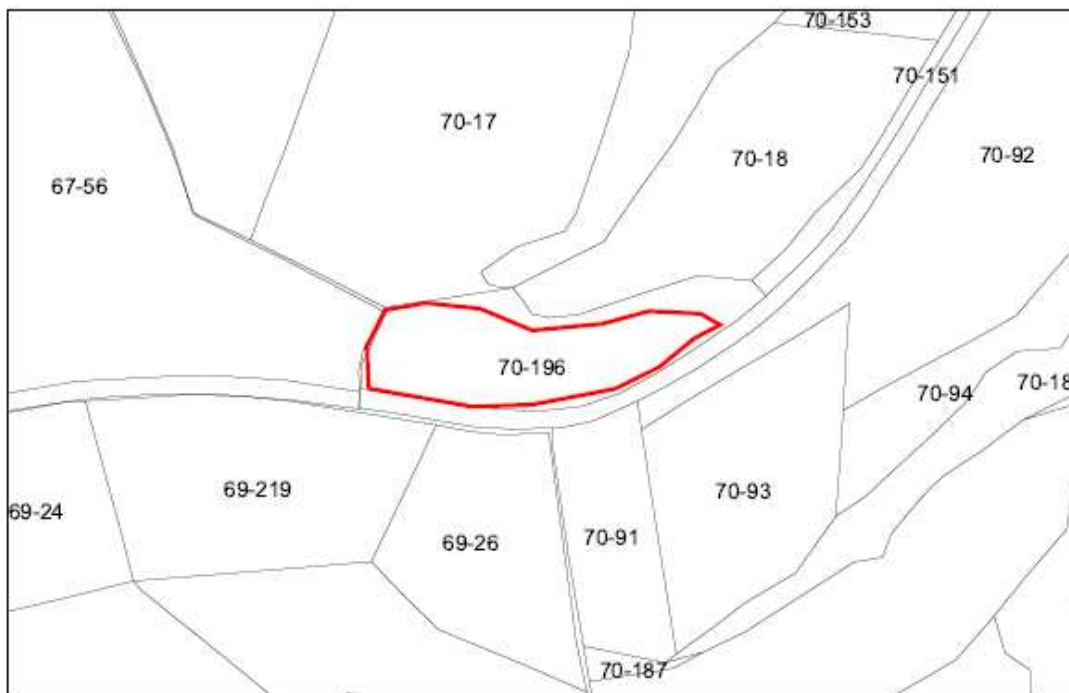

estratto mappa catastale Foglio 70 particella 196
scala 1:2.000

ID6

**Catasto dei boschi e dei pascoli percorsi dal fuoco - anno 2011
Comune di Palaia - Loc. Sant'Andrea
Data Incendio 23/08/2011**

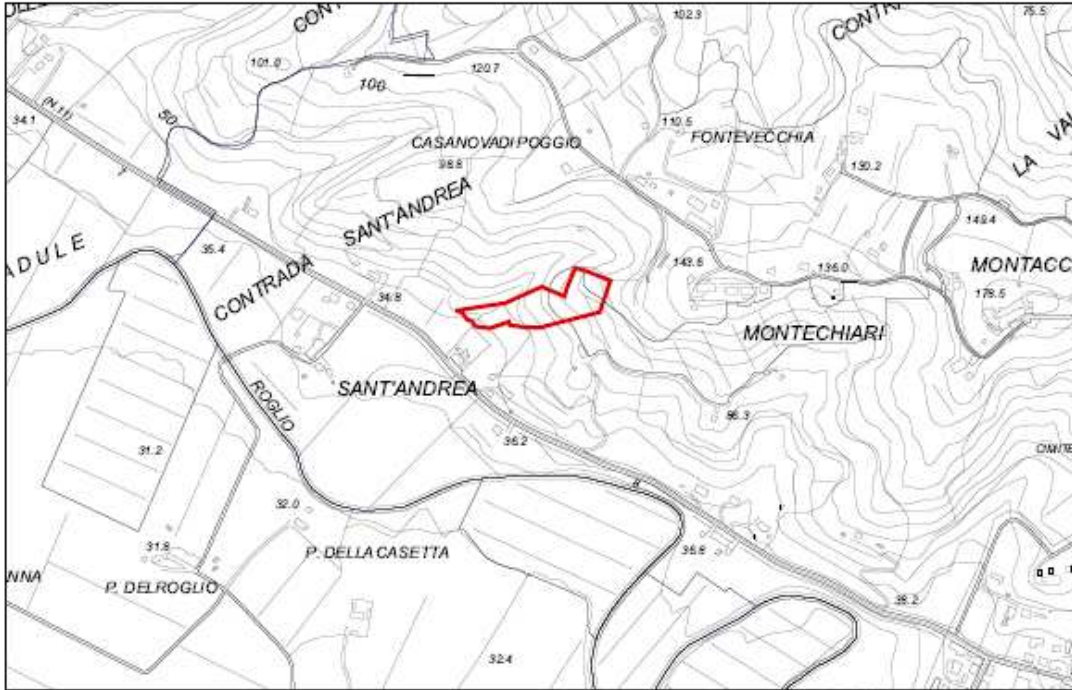

estratto C.T.R. scala 1:10.000

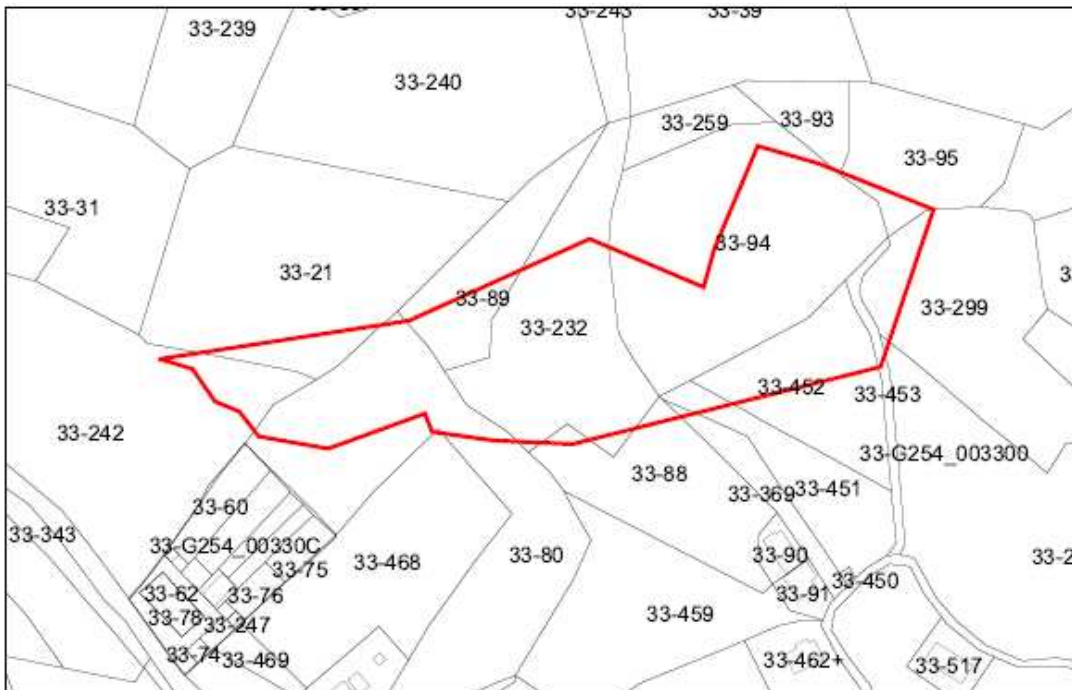

estratto mappa catastale Foglio 33 particelle 21,80,88,89,94,95,
232,242, 299,369, 451,452,453
scala 1:2.000

ID7

**Catasto dei boschi e dei pascoli percorsi dal fuoco - anno 2011
Comune di Peccioli - Loc. Fabbrica
Data Incendio 27/09/2011**

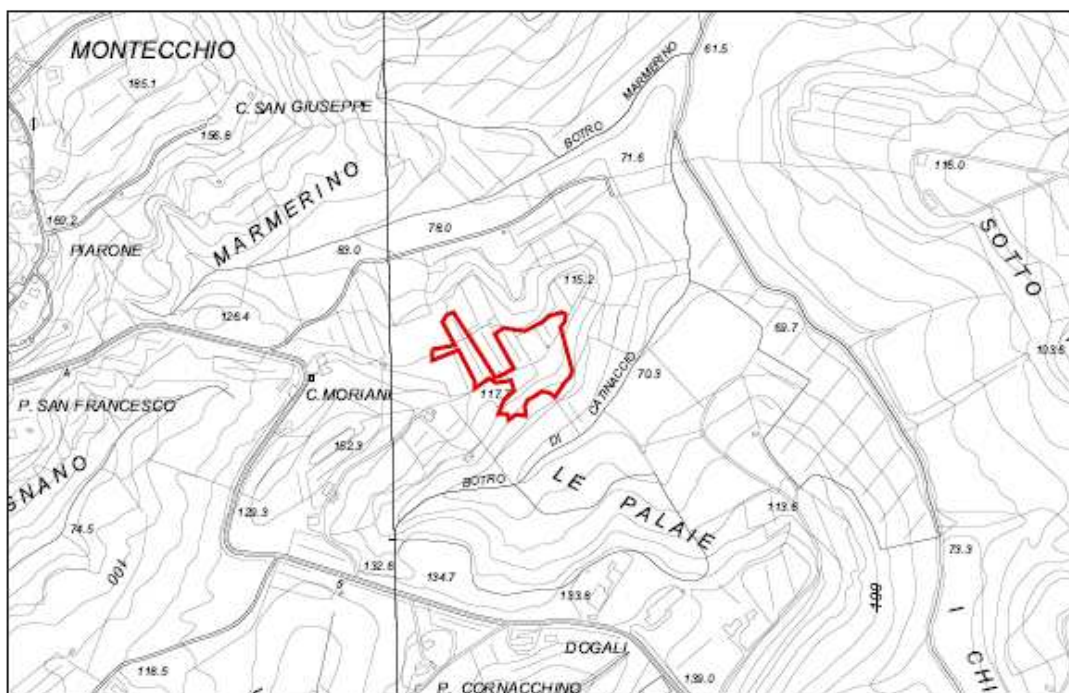

estratto C.T.R. scala 1:10.000

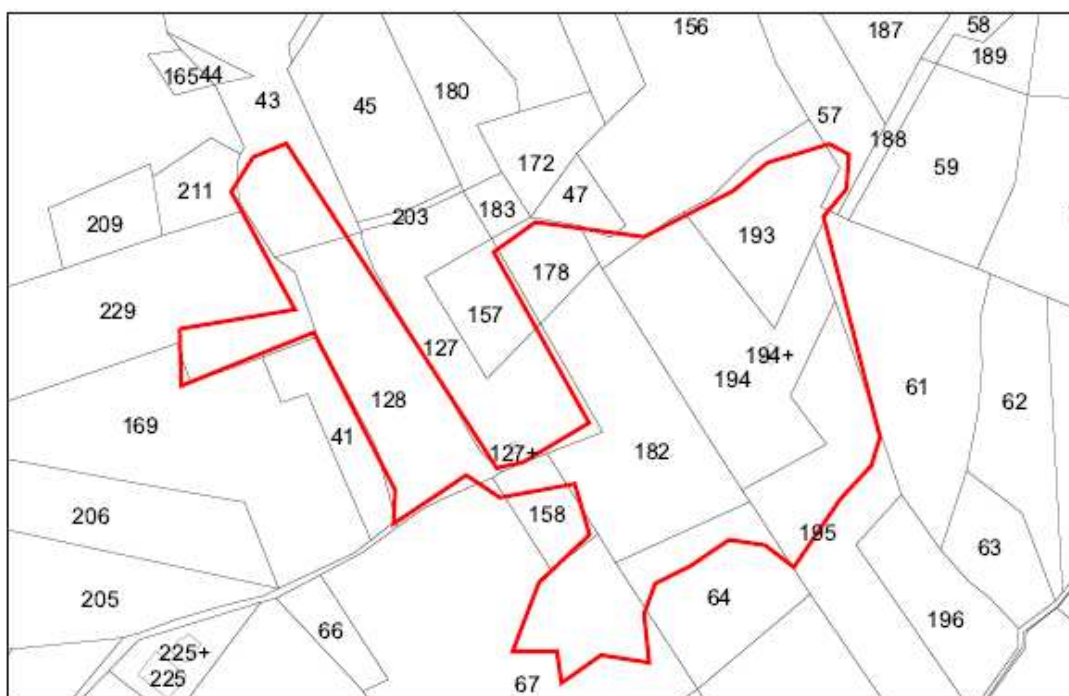

estratto mappa catastale Foglio 58 particelle 43,57,61,64, 67,
127,128,157,158,182,193,194,195
scala 1:2.000

ID8

**Catasto dei boschi e dei pascoli percorsi dal fuoco - anno 2011
Comune di Pontedera - Loc. Cerretello/Montecastello
Data Incendio 05/03/2011**

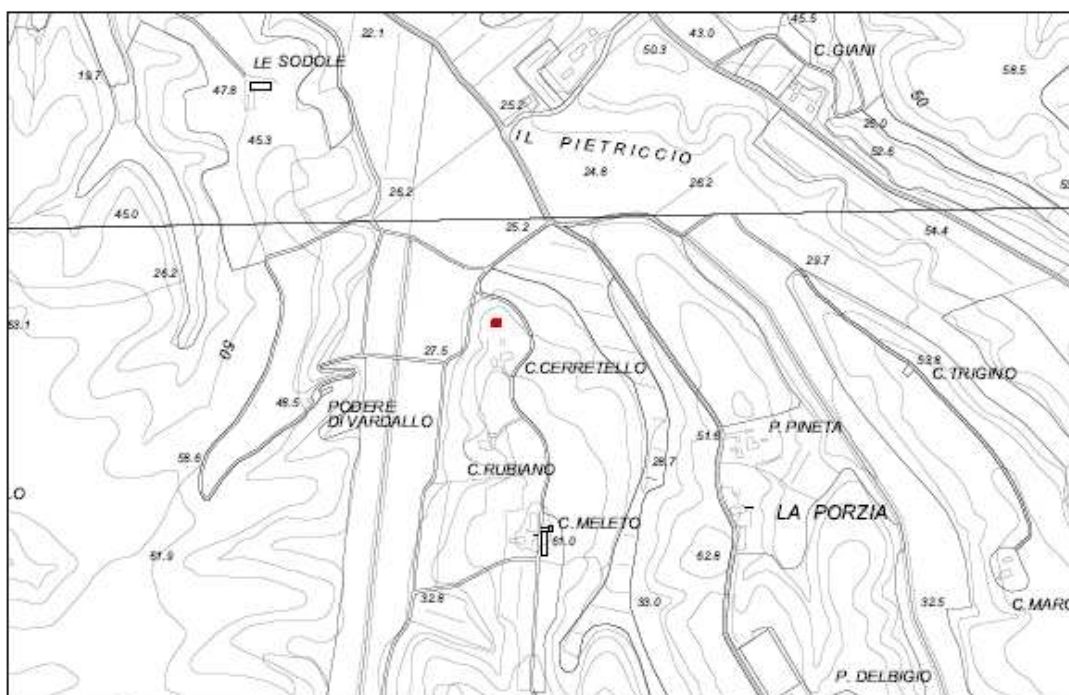

estratto C.T.R. scala 1:10.000

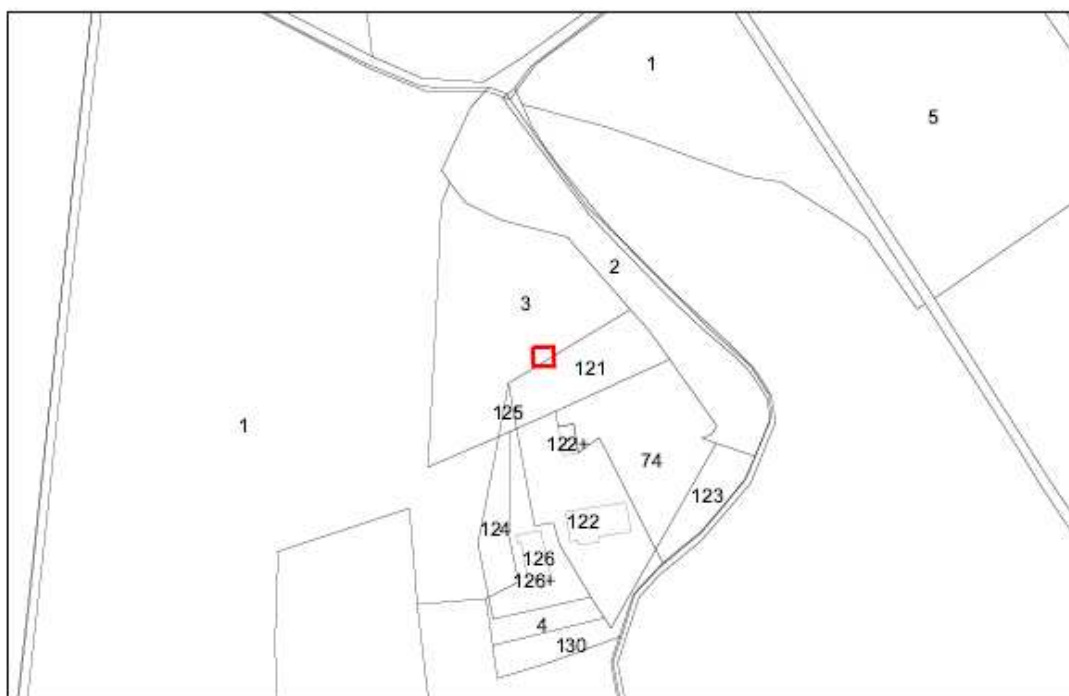

estratto mappa catastrale Foglio 41 particelle 3,121
scala 1:2.000

ID9

**Catasto dei boschi e dei pascoli percorsi dal fuoco - anno 2011
Comune di Pontedera - Loc. Montecastello
Data Incendio 29/09/2011**

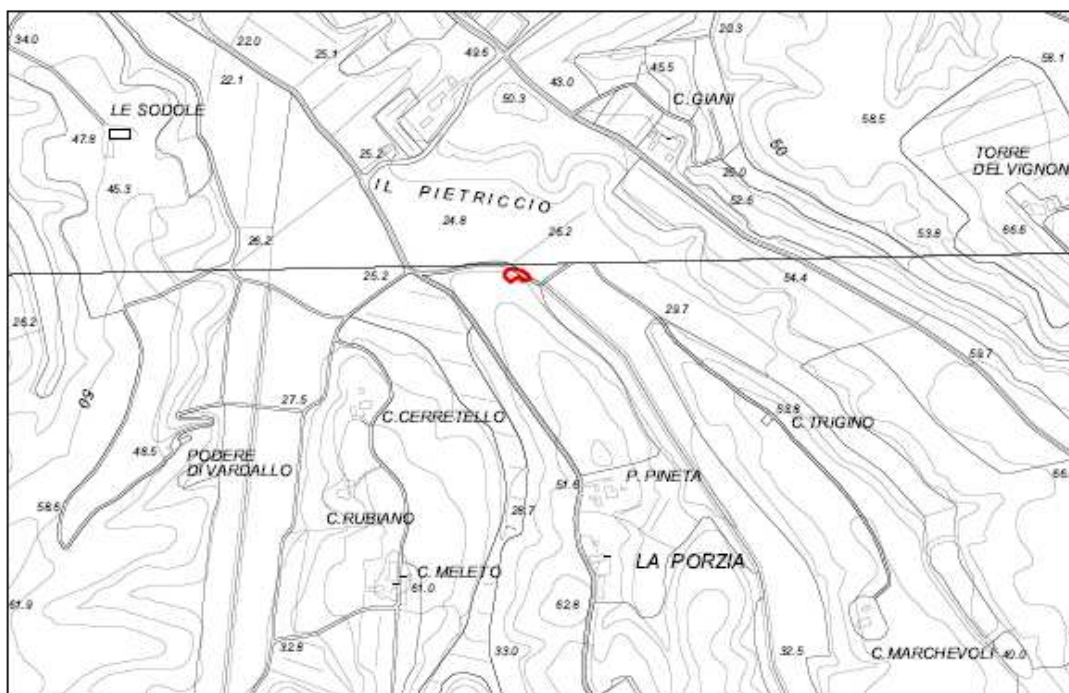

estratto C.T.R. scala 1:10.000



estratto mappa catastale Foglio 40 particella 177
scala 1:2.000

ID10

**Catasto dei boschi e dei pascoli percorsi dal fuoco - anno 2011
Comune di Terricciola - Loc. Soiana
Data Incendio 15/10/2011**

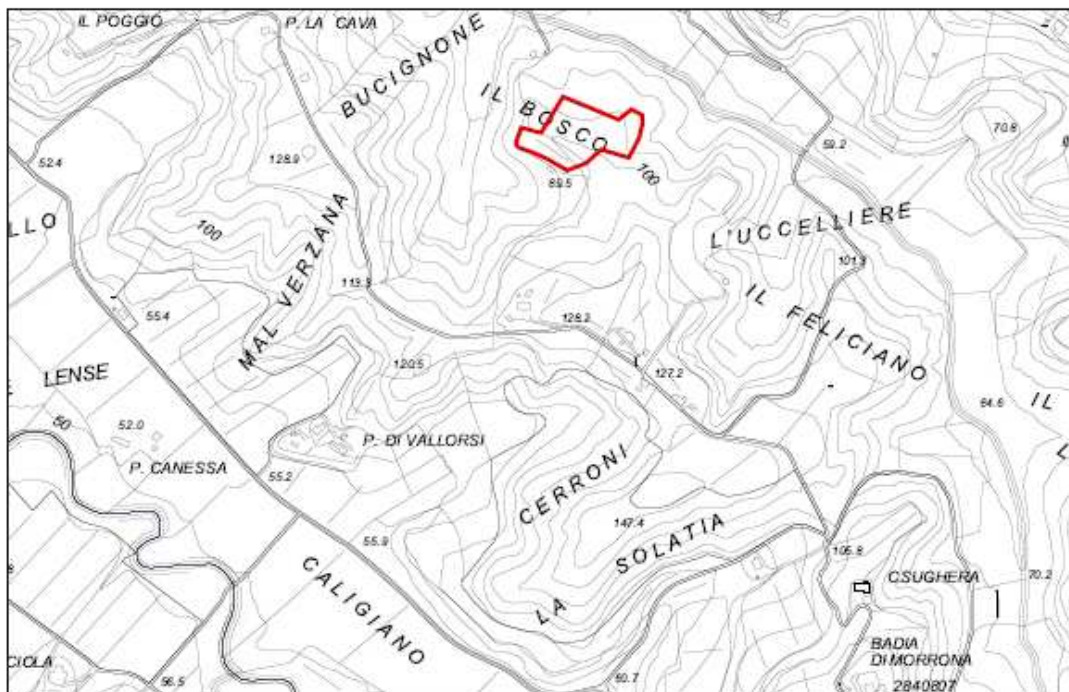

estratto C.T.R. scala 1:10.000

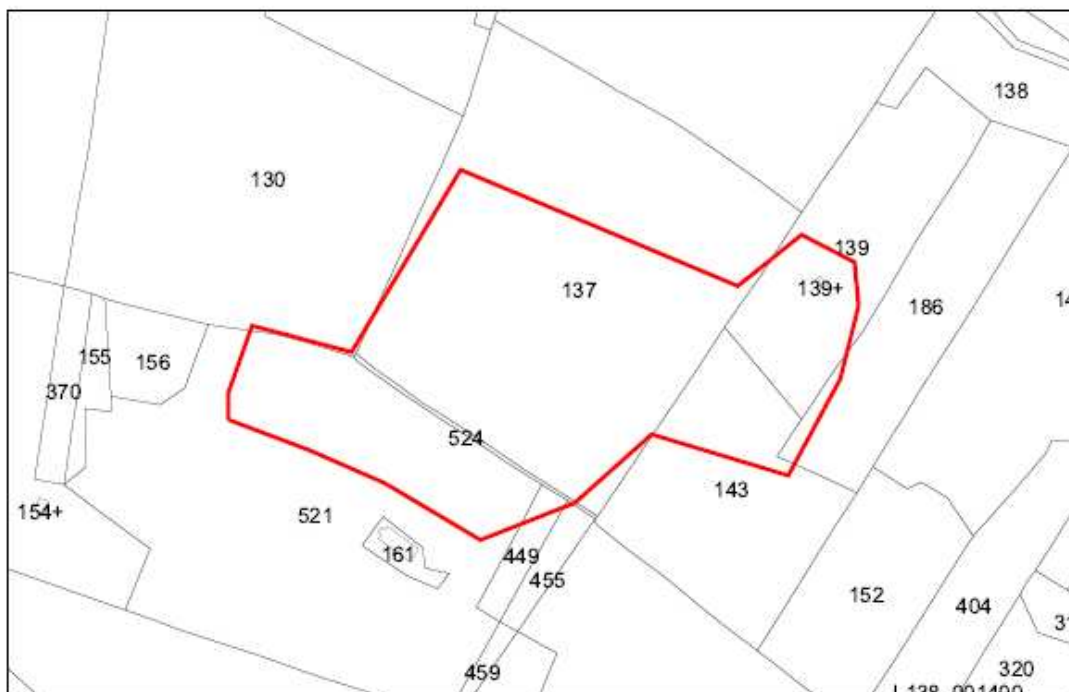

estratto mappa catastale Foglio 14 particelle 137,139,143,186,449,521,524
scala 1:2.000

ID11

**Catasto dei boschi e dei pascoli percorsi dal fuoco - anno 2011
Comune di Bientina - SP3 Bientina-Altopascio
Data Incendio 25/08/2011**

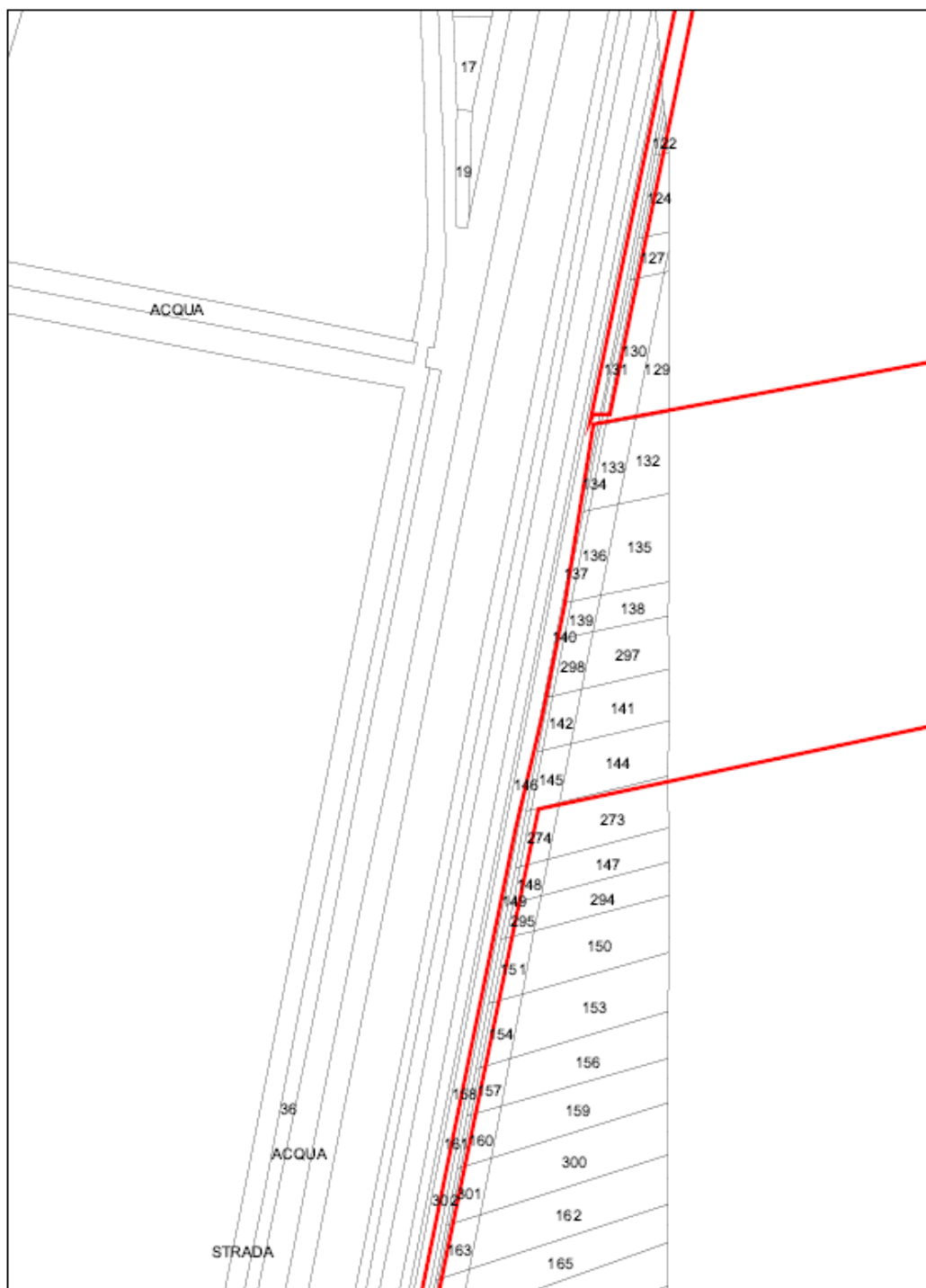

estratto mappa catastale Foglio 1 particelle 122,124,127,129,130,131,132,
133,134,135,136,137,138,139,140,297,298,141,142,144,145,146,148,
149,151,274,295,157,158,160,161,163,301,302
scala 1:2.000

ID11

**Catasto dei boschi e dei pascoli percorsi dal fuoco - anno 2011
Comune di Bientina - SP3 Bientina-Altopascio
Data Incendio 25/08/2011**

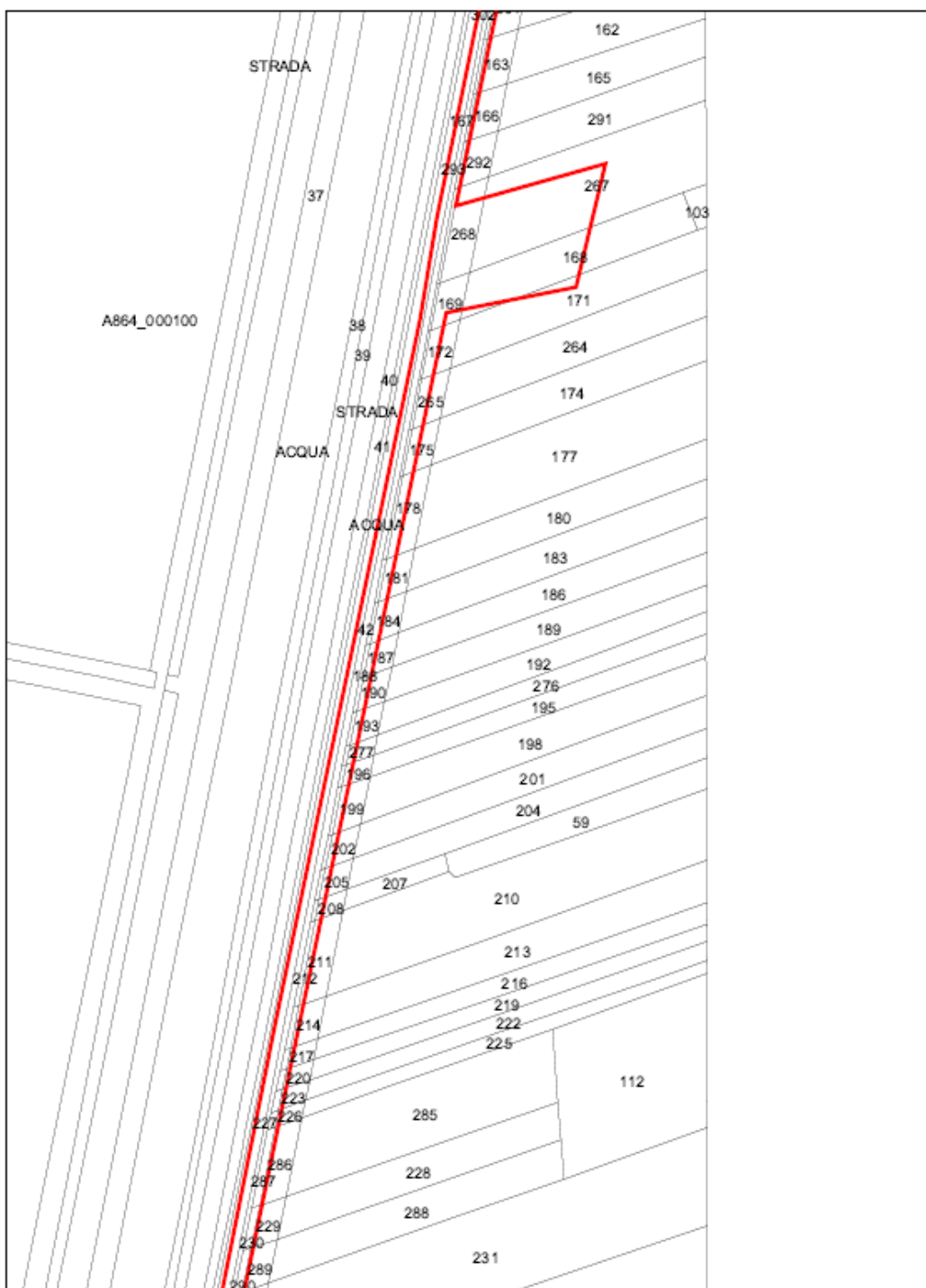

estratto mappa catastale Foglio 1 particelle 166,167,292,293,267,268,168,169,
172,265,175,178,181,184,42,187,188,190,193,277,196,199,202,205,208,
211,212,214,217,220,223,226,227,286,287,229,230,289,290
scala 1:2.000

ID11

**Catasto dei boschi e dei pascoli percorsi dal fuoco - anno 2011
Comune di Bientina - SP3 Bientina-Altopascio
Data Incendio 25/08/2011**

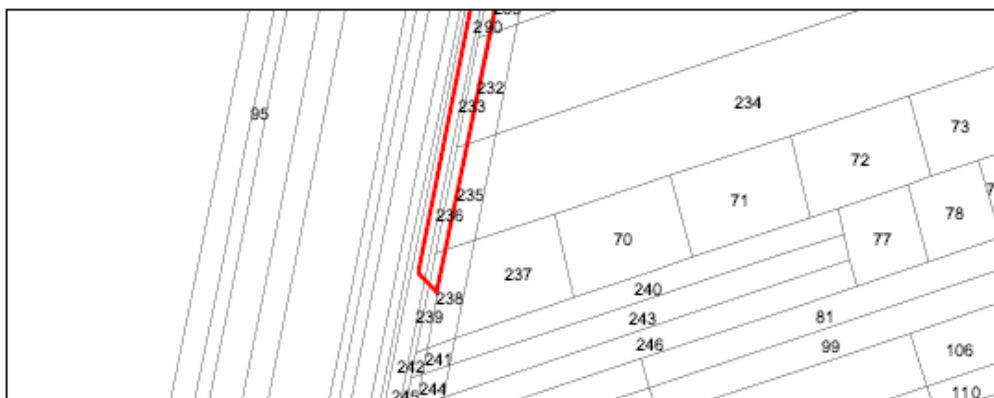

estratto mappa catastale Foglio 1 particelle 232,233,235,236
scala 1:2.000

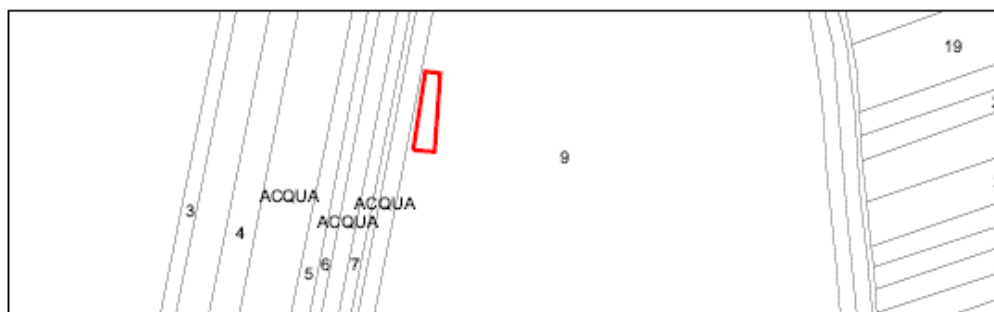

estratto mappa catastale Foglio 2 particella 9
scala 1:2.000

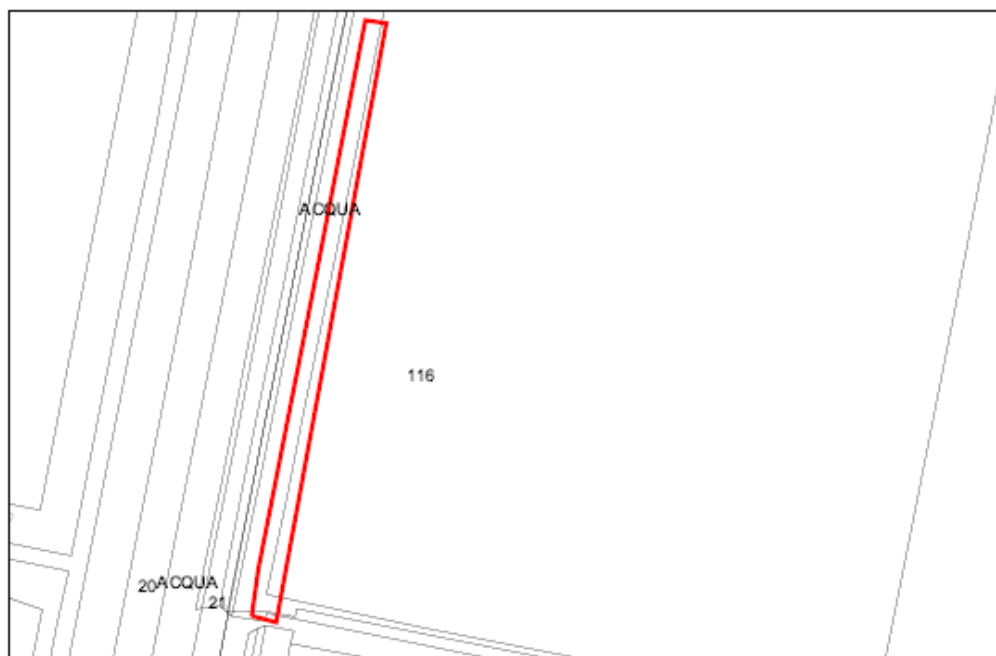

estratto mappa catastale Foglio 2 particella 116
scala 1:2.000

ID11

**Catasto dei boschi e dei pascoli percorsi dal fuoco - anno 2011
Comune di Bientina - SP3 Bientina-Altopascio
Data Incendio 25/08/2011**

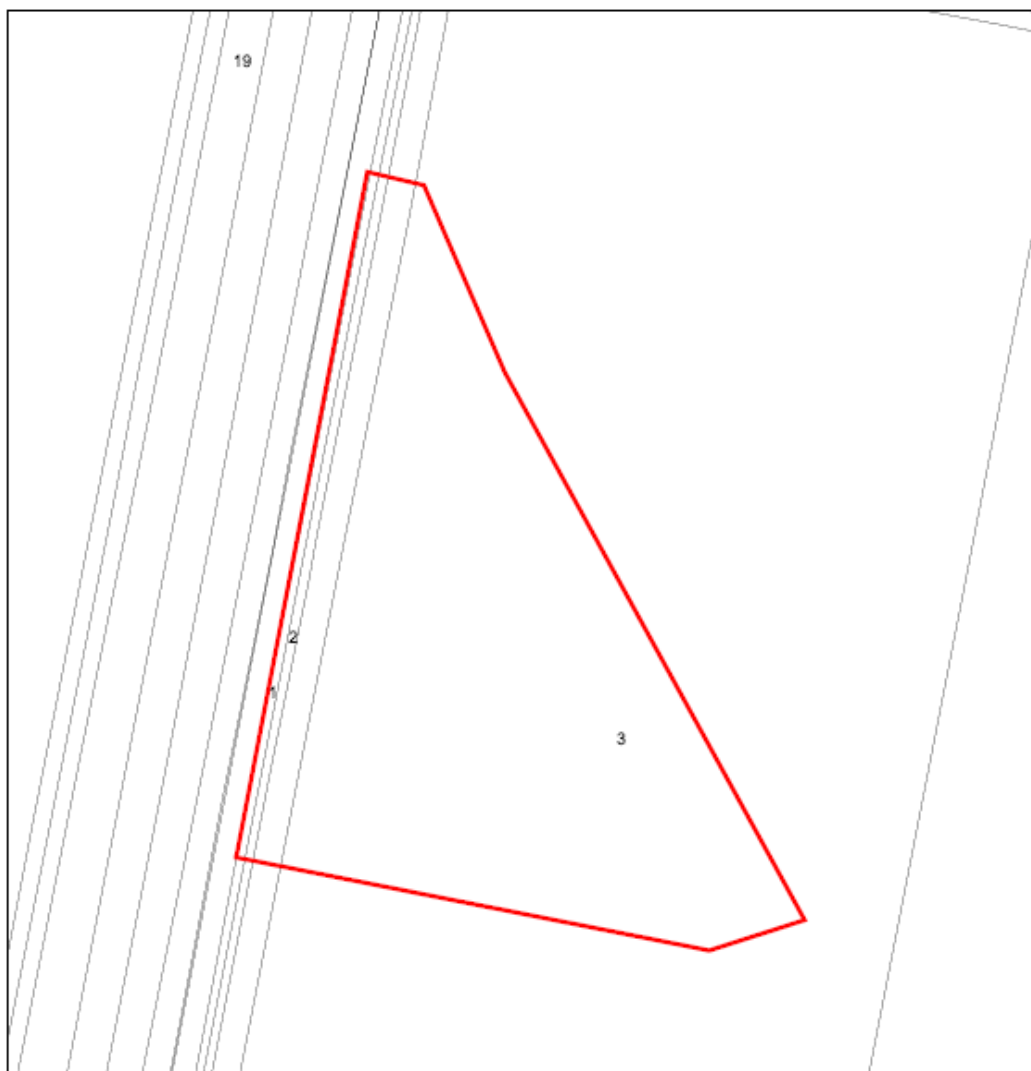

estratto mappa catastale Foglio 4 particelle 1, 2, 3
scala 1:2.000

ID11

**Catasto dei boschi e dei pascoli percorsi dal fuoco - anno 2011
Comune di Bientina - SP3 Bientina-Altopascio
Data Incendio 25/08/2011**

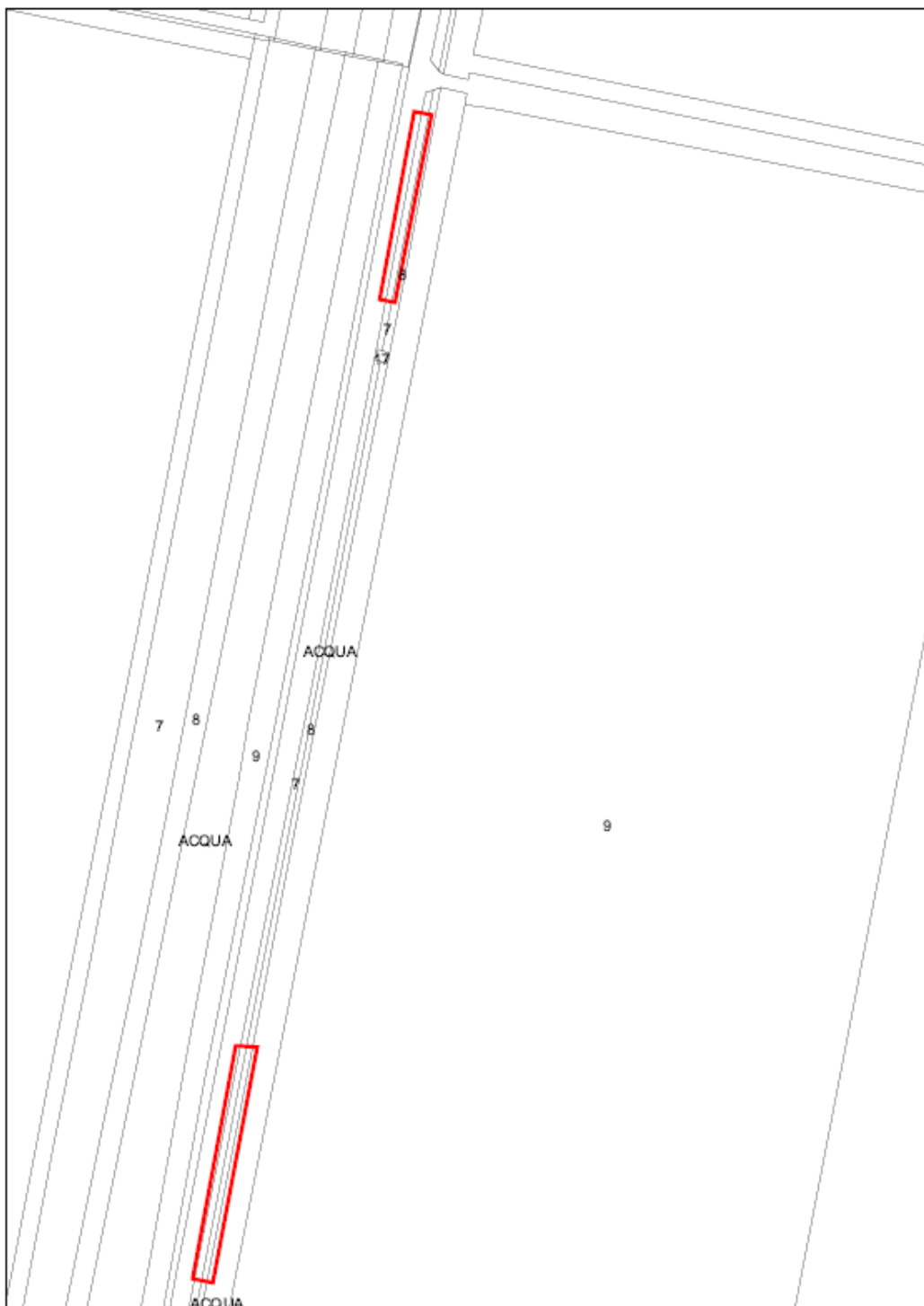

estratto mappa catastale Foglio 4 particelle 6, 7,8
scala 1:2.000

ID11

**Catasto dei boschi e dei pascoli percorsi dal fuoco - anno 2011
Comune di Bientina - SP3 Bientina-Altopascio
Data Incendio 25/08/2011**

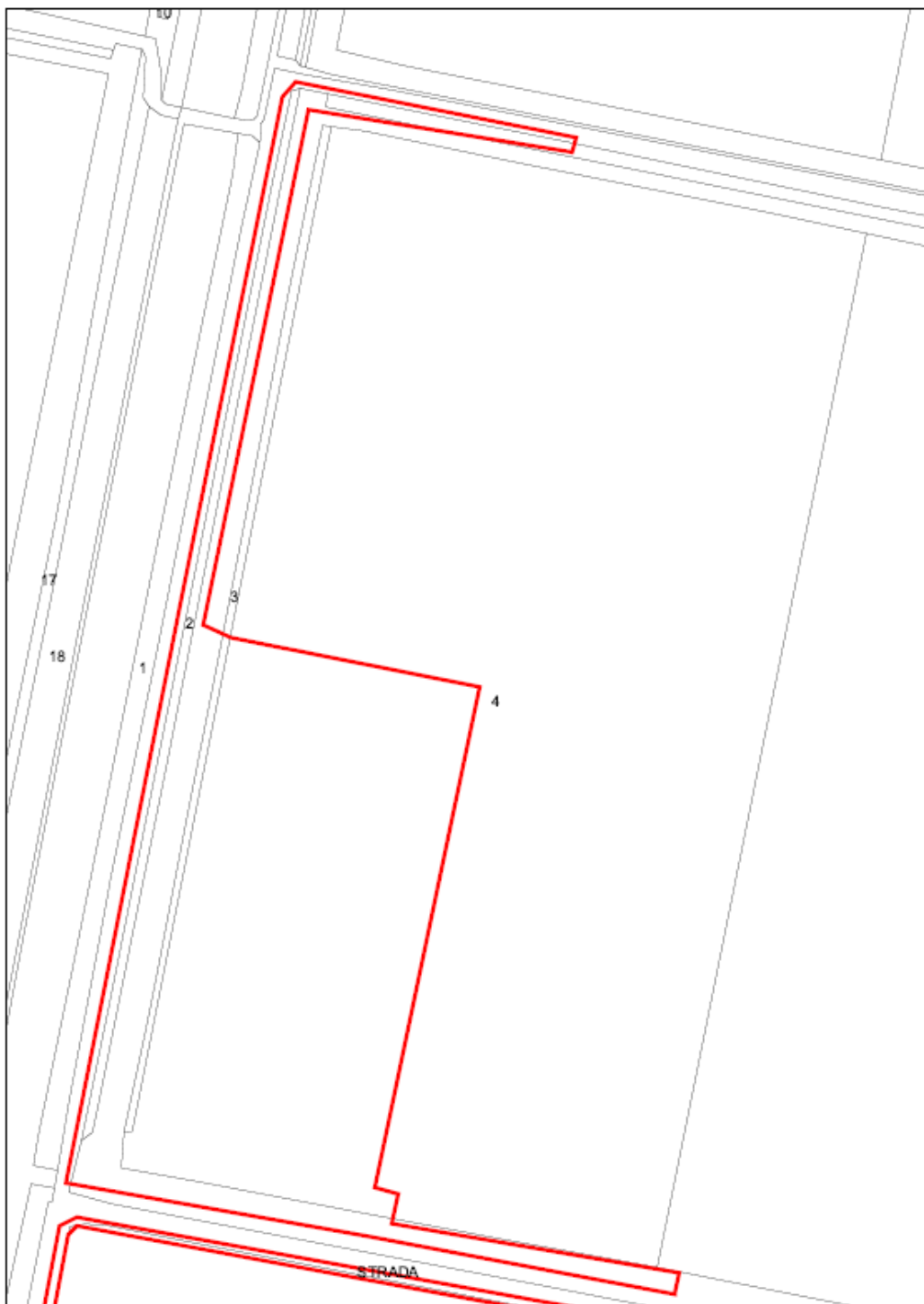

estratto mappa catastale Foglio 7 particelle 1,2,3,4
scala 1:2.000

ID11

**Catasto dei boschi e dei pascoli percorsi dal fuoco - anno 2011
Comune di Bientina - SP3 Bientina-Altopascio
Data Incendio 25/08/2011**

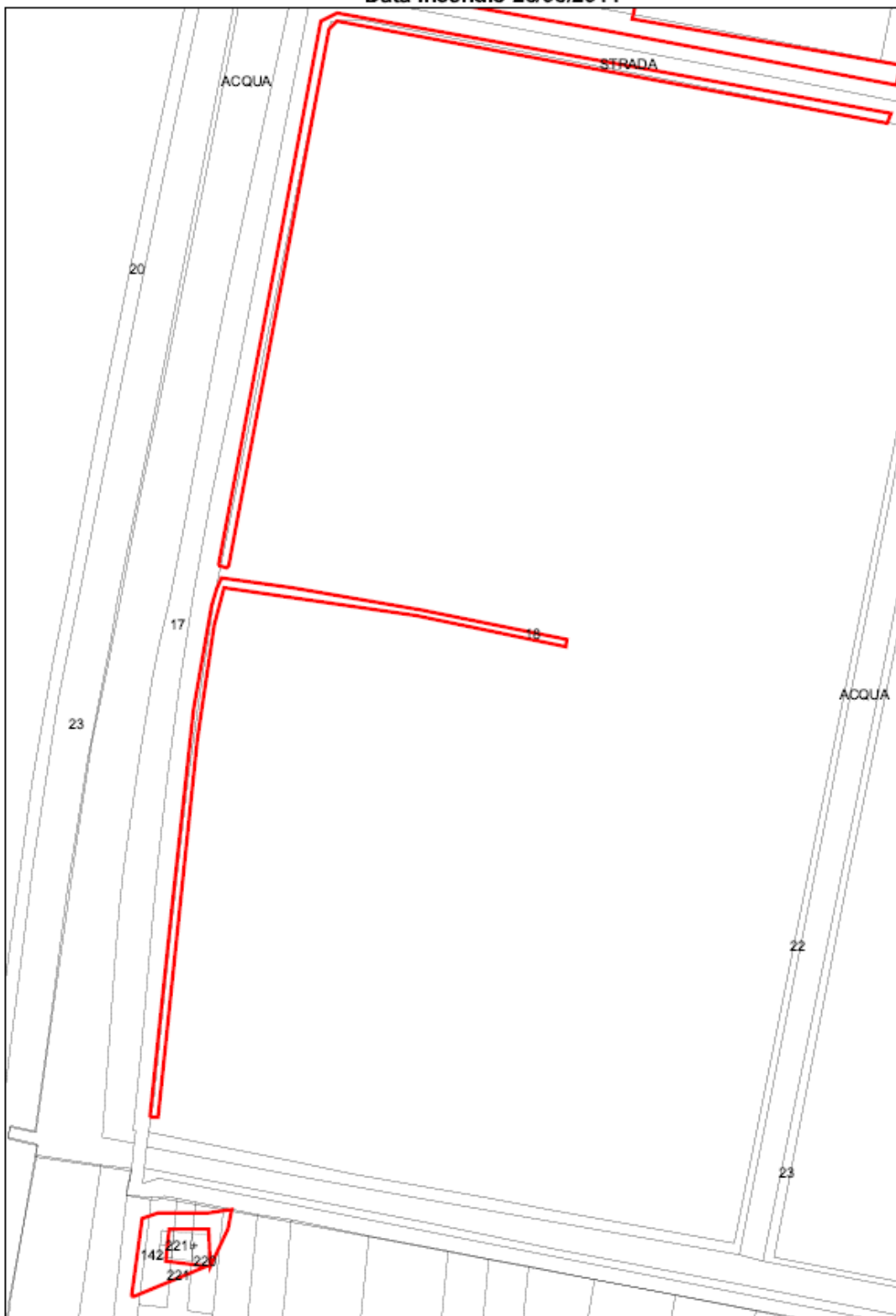

estratto mappa catastale Foglio 7 particelle 17,18,142,220,221 scala 1:2.000

Si passa quindi alla votazione della sopra riportata proposta di deliberazione, con il seguente risultato:

1. Votazione favorevole unanime sulla proposta di deliberazione
2. Votazione favorevole unanime sulla immediata eseguibilità della deliberazione

Il Presidente, visti gli articoli 36 e 38 dello Statuto dell'Unione Valdera, proclama approvata la deliberazione in oggetto e la sua immediata eseguibilità.

Letto, approvato e sottoscritto

Il Presidente dell'Unione Valdera
F.to SIMONE MILLOZZI

Il Segretario verbalizzante
F.to NORIDA DI MAIO

UNIONE VALDERA

Unione dei Comuni di Bientina, Buti, Calcinaia, Capannoli, Casciana Terme, Chianni, Lajatico,
Lari, Palaia, Peccioli, Ponsacco, Pontedera, Santa Maria a Monte e Terricciola

Zona Valdera - Provincia di Pisa

OGGETTO DELLA DELIBERAZIONE:

APPROVAZIONE ELENCO DEFINITIVO DEI BOSCHI PERCORSI DAL FUOCO E DEI PASCOLI SITUATI ENTRO 50M DAI BOSCHI PERCORSI DAL FUOCO AL 31/12/2011

Si esprime parere favorevole in linea tecnica sul provvedimento in oggetto specificato, ai sensi dell'art. 49 comma 1 del Decreto Legislativo 18/08/2000 n. 267.

Il presente provvedimento non necessita di parere di regolarità contabile non comportando impegno di spesa o diminuzione di entrata.

Pontedera, 05.11.2012

Il Dirigente dell'Area Servizi Tecnici
dell'Unione Valdera

F.to Massimo Parrini

UNIONE VALDERA

Unione dei Comuni di Bientina, Buti, Calcinaia, Capannoli, Casciana Terme, Chianni, Lajatico,
Lari, Palaia, Peccioli, Ponsacco, Pontedera, Santa Maria a Monte e Terricciola

Zona Valdera - Provincia di Pisa

CERTIFICATO DI PUBBLICAZIONE

Il sottoscritto CERTIFICA che la su estesa deliberazione è stata pubblicata all'Albo Pretorio on line sul sito internet dell'Unione Valdera all'indirizzo www.unione.valdera.pi.it e presso la sede dell'ente il giorno 26.11.2012.

IL DIRETTORE GENERALE DELL'UNIONE VALDERA

F.to Giovanni Forte

La presente copia - in carta libera per uso amministrativo - è conforme all'originale depositato presso la sede dell'Unione Valdera in Pontedera, Via Brigate Partigiane n.4.

Pontedera, lì 26.11.2012

IL DIRETTORE GENERALE DELL'UNIONE VALDERA

F.to Giovanni Forte