LEGENDA

- Confine Comunale
- Zona E4: Aree corrispondenti al Subsistema Ambientale delle aree Boscate
- Zona F4: Aree destinate ad Interventi di difesa, regimazione, sistemazione idraulica/idrogeologica e relative pertinenze
- Patrimonio edilizio di valore storico, architettonico, ambientale
- Percorsi pedonali o ciclabili
- Punti panoramici
- Viabilità storicizzata (Fino alla II° metà del XX° sec.)
- Viabilità regionale
- Viabilità provinciale
- Viabilità comunale pk/ Importante
- Centuriazione
- Rete aerea energia elettrica Alta Tensione
- Rete sotterranea Metano
- Ripetitori telefonia mobile
- Aree Tartufigene

Aree soggette a vincolo:

- G1: Aree di rispetto cimiteriale
- G2: Fasce di rispetto alla viabilità
- G3: Vincolo Idrogeologico
- G4: Vincolo Idrico
- G5: Aree a salvaguardia del rischio idraulico, idrogeologico e per la difesa, regimazione, sistemazione idraulica/idrogeologica
- G6: Aree di rispetto ai canali, ai corsi d'acqua, alle opere idrauliche/idrogeologiche, ed aree destinate all'ampliamento degli interventi di sistemazione/miglioramento/risanamento idraulico/idrogeologico
- P. F4 — Aree con pericolosità molto elevata interessate da fenomeni geomorfologici di versante.

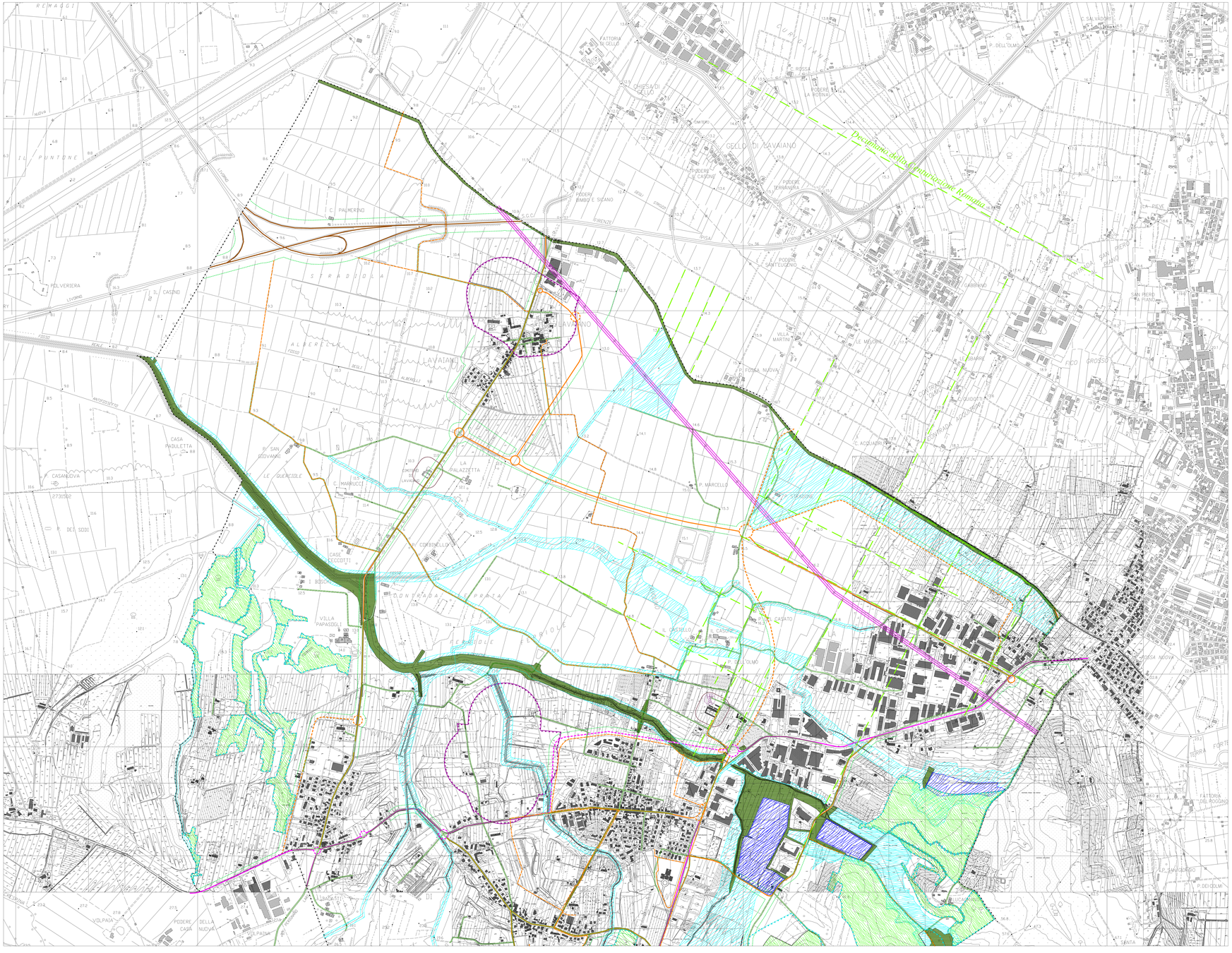

COMUNE DI CASCIANA TERME LARI
Piazza Vittorio Emanuele II - Lari (PI)

BLOSSOM AVENUE
FOR BETTER HUMAN LIVING

VARIANTE AL REGOLAMENTO URBANISTICO VIGENTE NEL RISPETTO DELL'ART. 29 DEL PIANO OPERATIVO ADOTTATO

REGOLAMENTO URBANISTICO 2A
ISVARIANTI STRUTTURALI
TERRITORIO COMUNALE NORD

Scala 1:5000

Committente
Cosmopolitan Property Group Italy SRL

Progettisti Incaricati
Ing. Giovanni Lombardi
Prof. Arch. Marco Pacciarini
Dott. Geol. Giovanni Lombardi
Arch. Luca De Stefani
Consulenza Geologica Associata
Tel +39 055 845 00 40
blossomlari@libero.it

Giugno 2022

lilaparmeg@gmail.com - www.thebossoneavenue.com